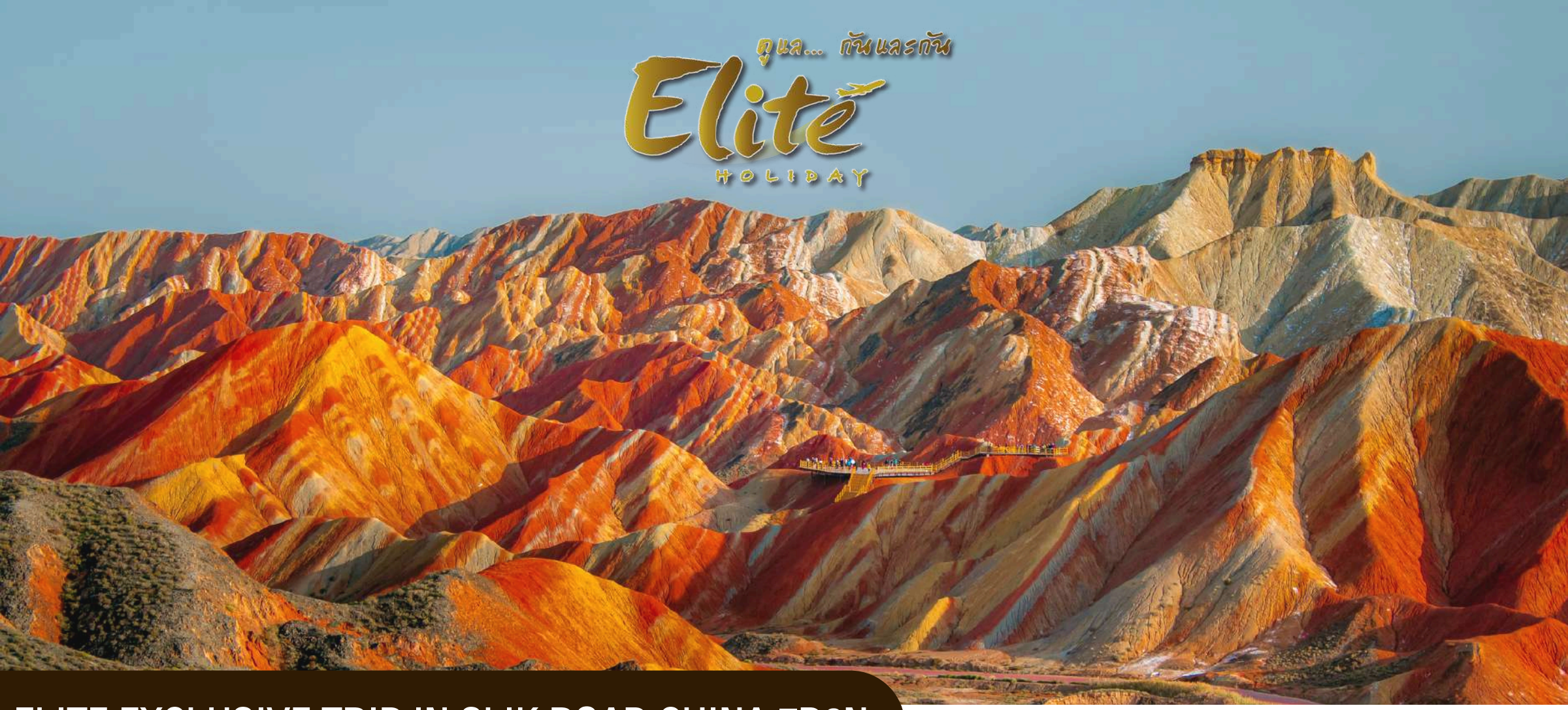

ELITE EXCLUSIVE TRIP IN SLIK ROAD CHINA 7D6N

ออกเดินทาง : 12 - 18 กันยายน 2567

อิลิท ฮอลิเดย์ พาท่านท่องเที่ยวชมความงาม ณ ประเทศจีน ถ่ายรูปพร้อมชมทิวทัศน์หวางเหอตี้อี้เฉียว แลนด์มาร์คของหลันโจวสะพานแรกของแม่น้ำเหลืองพร้อมชมเขาสลับลายรุ้ง นำทุกท่านไปสถานที่ธรรมชาติสุดพรีเมี่ยม ที่ห้ามพลาด พร้อมบริการอาหารมื้อสุดพิเศษที่เตรียมไว้เพื่อมอบความสุขแด่คนพิเศษเช่นคุณ ดูแล... กันและกัน

อิลิท ฮอลิเดย์ การันตีคุณภาพด้วยรางวัลระดับชาติ
สุดยอดรางวัล SME NATIONAL AWARDS ครั้งที่ 14 และ 15

TOURISM BUSINESS
STANDARD EXCELLENT LEVEL
การันตีการบริการคุณภาพพรีเมี่ยม 5 ดาว

JAPAN TOURISM AWARD
IN THAILAND 2010 - 2019
รางวัลยอดขายทัวร์ญี่ปุ่นสูงสุด ต่อเนื่องกว่า 10 ปี

OUTSTANDIND SUPPORT OF TAIWAN
รางวัลยอดขายดีเด่น และให้การสนับสนุนไต้หวันเสมอมา

บริษัท อิลิท ฮอลิเดย์ แอนด์ เอเยนซี่ (ประเทศไทย) จำกัด
193/152 ชั้น12 เลครัชดาออฟฟิศคอมเพล็กซ์ ถนนรัชดาภิเษก แขวงคลองเตย เขตคลองเตย กทม. 10110
Tel : 02-661-9399 Hotline : 086-971-7388

DAY 1 | สนามบินสุวรรณภูมิ (กรุงเทพฯ) • สนามบินนานาชาติเฉิงตู • สนามบินหลันโจว

BKK - **TFU**

10:15 14:25

07:00 น.

เรียนเชิญท่าน ณ สนามบินสุวรรณภูมิ อาคารผู้โดยสารขาออกระหว่างประเทศ ชั้น 4 เคาน์เตอร์ สายการบิน ไทย แอร์เวย์ โดยมีเจ้าหน้าที่จาก บริษัท อิลิท ฮอลิเดย์คอยอำนวย ความสะดวกเรื่องเอกสารและสัมภาระ

10:15 น.

นำท่านออกเดินทางสู่ สนามบินนานาชาติเฉิงตู สาธารณรัฐประชาชนจีน โดยสายการบิน ไทย แอร์เวย์ เที่ยวบินที่ TG618

14:25 น.

เดินทางถึง สนามบินนานาชาติเฉิงตู เพื่อทำการเปลี่ยนเครื่อง

DAY 1 | สนามบินสุวรรณภูมิ (กรุงเทพฯ) • สนามบินนานาชาติเฉิงตู • สนามบินหลันโจว

TFU - **LHW**

18:25 19:55

18:25 น.

นำท่านออกเดินทางสู่ สนามบินหลันโจว ประเทศจีน โดย สายการบิน ไชน่าแอร์ไลน์ เที่ยวบินที่ CA2581

19:55 น.

เดินทางถึง สนามบินหลันโจว ประเทศจีน หลังจากผ่านพิธีการตรวจคนเข้าเมืองและพิธีการทางศุลกากรเรียบร้อยแล้ว นำท่านเดินทางสู่ช่วงเวลาแห่งความสุข

DAY 1 | สนามบินสุวรรณภูมิ (กรุงเทพฯ) • สนามบินนานาชาติเฉิงตู • สนามบินหลันโจว

ค่ำ รับประทานอาหารค่ำ ณ ภัตตาคาร

HILTON LANZHOU HOTEL

ที่พัก Hilton Lanzhou Hotel
หรือระดับเทียบเท่า

DAY 2 | Gansu Provincial Museum • หวางเหอตี้อี้เฉียว • Huang He Mu Qing • สุ่ยเฌอ • Wuwei

เช้า บริการอาหารเช้า ณ ห้องอาหารของโรงแรม

GANSU PROVINCIAL MUSEUM

หลังจากนั้นนำท่านชม พิพิธภัณฑ์มณฑลกานซู่ ภายในพิพิธภัณฑ์แสดงให้เห็นถึงวัฒนธรรมของประเทศจีนโดยเริ่มตั้งแต่ยุคโบราณประมาณ 8,000 ปีก่อนคริสตกาลเรื่อยมาจนถึงยุคปัจจุบัน มีการเก็บรักษาวัตถุโบราณไว้มากกว่า 350,000 ชิ้น เช่น ตัวอย่างซากหินสัตว์ยุคโบราณ หนังสือโบราณศิลปะวัฒนธรรมทางพุทธศาสนาเครื่องปั้นดินเผาที่สวยงาม ฯลฯ ชมแผนที่ที่แสดงถึงเส้นทางกองคาราวานในสมัยโบราณ ชมหลักฐานทางวัฒนธรรมที่ขุดค้นพบในเขตมณฑลกานซู่และตามเมืองอื่นๆที่อยู่ในแนวเส้นทางสายไหม ซึ่งทำให้ท่านท่องเที่ยวเส้นทางสายไหมอย่างเข้าใจและสนุกสนาน

DAY 2 | Gansu Provincial Museum • หวางเหอตี้อี้เฉียว • Huang He Mu Qing • สุ่ยเฌอ • Wuwei

เที่ยง รับประทานอาหารกลางวัน ณ ภัตตาคาร

หวางเหอตี้อี้เฉียว

นำท่านชม "หวางเหอตี้อีเฉียว" สะพานแรกของแม่น้ำเหลือง ซึ่งออกแบบโดยวิศวกรชาวเยอรมัน สะพานยาว 233.33 เมตร กว้าง 7.5 เมตร สร้างขึ้นในปี ค.ศ. 1907 ใช้งบประมาณเป็นเงินกว่าสามแสนตำลึง

HUANG HE MU QING

จากนั้นนำชม อนุสาวรีย์มารดาแม่น้ำเหลือง ผลงานของศิลปินหญิงชาวจีนชื่อ “เหอเอ้อ” ประติมากรรมนี้สลักจากหินแกรนิต แกะสลักเป็นรูปผู้หญิงนอนมองลูกน้อยที่นอนอิงแอบอยู่ข้างๆด้วยแววตาที่สื่อถึงความรักความอบอุ่น รูปปั้นนี้เปรียบแม่น้ำฮวงโห เป็นเสมือนมารดาที่หล่อเลี้ยงลูกน้อย คือมวลประชาชาวจีน หลายร้อยล้านคนมายาวนานกว่า 4 พันปี

DAY 2 | Gansu Provincial Museum • หวางเหอตี้อี้เฉียว • Huang He Mu Qing • สุ่ยเฌอ • Wuwei

สุ่ยเฌอ

นำท่านชม "สุ่ยเฌอ" กังหันวิดน้ำโบราณที่ตั้งอยู่สองฟากฝั่งของหวงเหอในเขตเมืองหลันโจว มีกังหันวิดน้ำภูมิปัญญาชาวบ้านตั้งเรียงรายอยู่ถึง 252 กังหันจนหลันโจวได้สมญานาม "เมืองหลวงแห่งกังหันน้ำของจีน"

WUWEI

จากนั้นนำท่านเดินทางสู่ "หวู่เว่ย" โดยรถโค้ช ใช้เวลาในการเดินทางประมาณ 3 ช.ม. เมืองหวู่เว่ยในอดีตเรียกว่า เหลียงโจว มีชื่อเสียงในฐานะเมืองประวัติศาสตร์บนเส้นทางสายไหม และเป็นแหล่งเพาะเลี้ยงจามรีขนสีขาวขึ้นชื่อของประเทศ ในอดีตเคยใช้เป็นเส้นทางที่เดินทางสู่ ดินแดนทิเบตทางตอนใต้

DAY 2 | Gansu Provincial Museum • หวางเหอตี้อี้เฉียว • Huang He Mu Qing • สุ่ยเฌอ • Wuwei

ค่ำ รับประทานอาหารค่ำ ณ ภัตตาคาร

JIANLONG GRAND HOTEL

ที่พัก Jianlong Grand Hotel
หรือระดับเทียบเท่า

DAY 3 | สุสานเหลยไถ • ศาลเจ้าขงจื้อ • จางเย่

เช้า บริการอาหารเช้า ณ ห้องอาหารของโรงแรม

LEITAI HANTOMB

นำท่านชม สุสานเหลยไถ สิ่งสำคัญที่พบในสุสานแห่งนี้คือ รูปหล่อทองเหลืองอาชาผยองที่เรียกขานกันว่า "หม่าท่าเฟยเอี้ยน" หรือ "ม้าเหยียบนกนางแอ่นเหินลม" เป็นม้าสวรรค์ตะวันตก สิ่งสุดยอดปรารถนาของจักรพรรดิในสมัยราชวงศ์ฮั่น มีรูปลักษณ์สง่างามในท่วงท่ากำลังกระโจนทะยานมุ่งไปเบื้องหน้าอย่างองอาจ เท้าทั้งสามกำลังเกาะหินอยู่กลางนภา เท้าที่สี่เหยียบอยู่เหนือตัวนกนางแอ่นที่กำลังถลาลม มีรูจมูกเปิดกว้างและปากกำลังพ่นควันระบายออกมา ร่ำลือกันว่าเหงื่อของม้าสวรรค์นี้มีสีแดงประดุจชาด ในยามที่ส่งเสียงร้องอย่างคึกคะนองนั้น สามารถสยบม้าของศัตรูให้หมอบราบคาบได้โดยง่ายดาย และ"หม่าท่าเฟยเอี้ยน" คือสัญลักษณ์ของเมืองหว่เว่ย โลโก้ของการท่องเที่ยวประเทศจีนและเส้นทางสายแพรไหมอันยาวไกล

ศาลเจ้าขงจื้อ

จากนั้นนำท่านชม ศาลเจ้าขงจื้อ เป็นศาลเจ้าอายุ 500 กว่าปี ที่นี่มีการเก็บโบราณวัตถุสำคัญแยกเป็นอาคาร อาคารที่เก็บโบราณวัตถุสมัยราชวงศ์ถัง มีหินจารึกหน้าสุสานบุคลสำคัญ เช่นองค์หญิงที่มาแต่งงานเชื่อมสัมพันธไมตรีกับชนเผ่า อาคารบรรจุเรื่องราวเกี่ยวกับปรัชญาขงจื้อที่จารึกในสมัยราชวงศ์ชิง อาคารเทพเจ้าแห่งการเรียนรู้ อาคารพิพิธภัณฑ์แท่นพิมพ์หนังสือโบราณ และ อาคารหลักคืออาคารแกะสลักไม้รูปศาสดาขงจื้อ

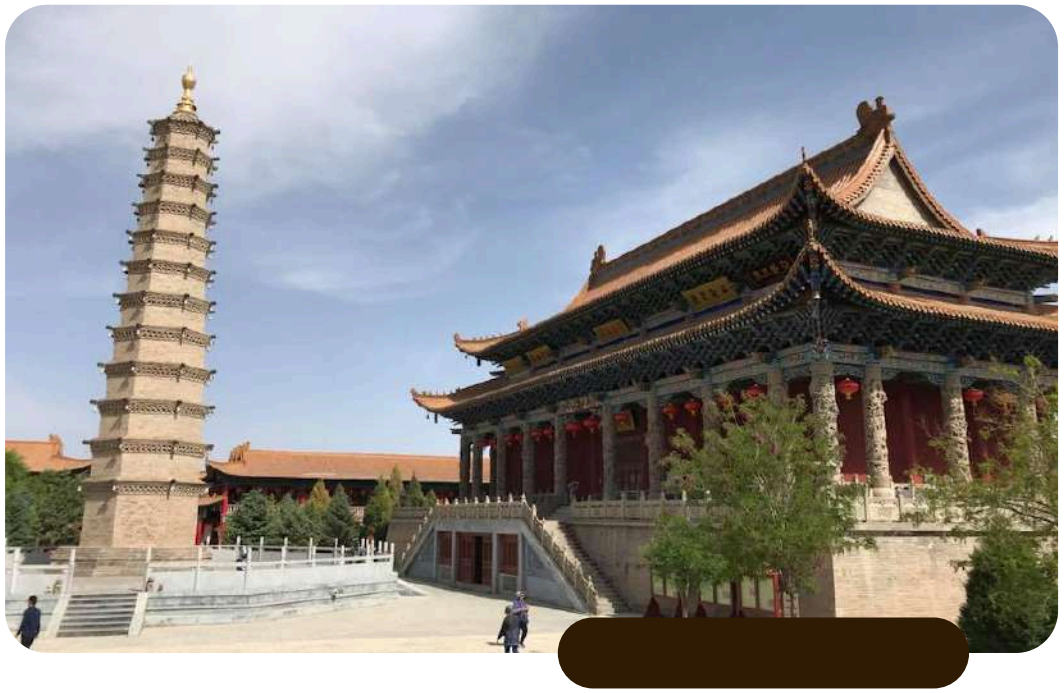

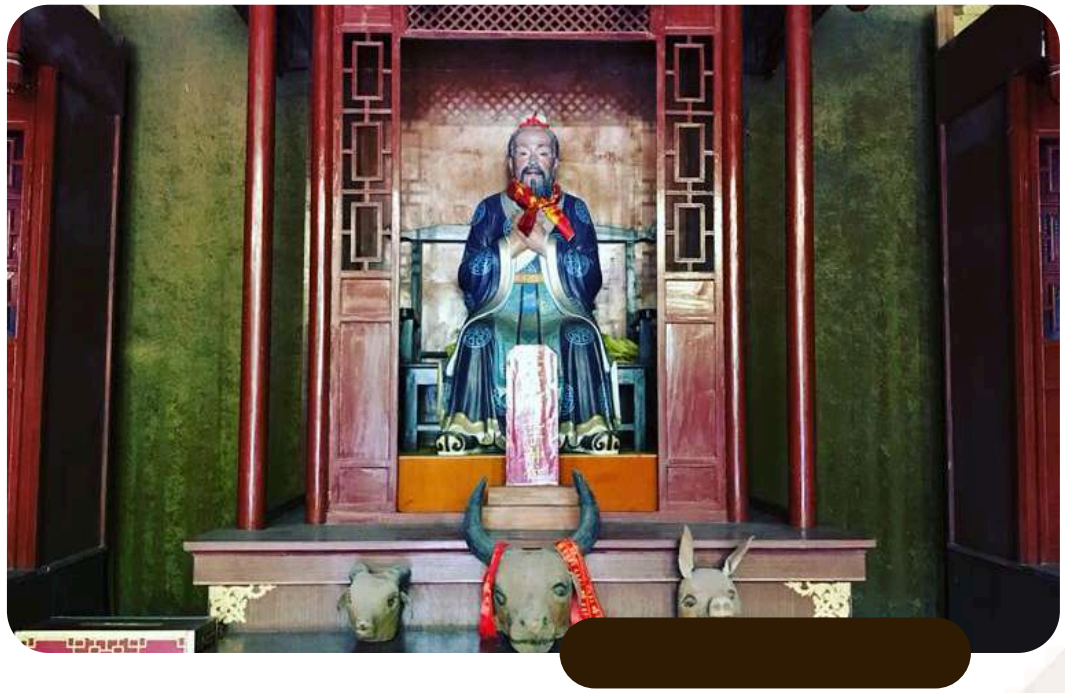

เที่ยง รับประทานอาหารกลางวัน ณ ภัตตาคาร

DAY 3 | สุสานเหลยไถ • ศาลเจ้าขงจื้อ • จางเย่

หลังจากมื้ออาหารนำท่านเดินทางสู่ จางเย่
โดยรถโค้ช ใช้เวลาในการเดินทางประมาณ 3 ชม.

ZHANGYE

เมืองจางเย่ เป็นเมืองที่มีความสำคัญอย่างมากในเส้นทางสายไหมทั้งในเรื่องของประวัติศาสตร์ความเป็นมาในเรื่องที่เป็นเมืองแห่งพุทธศาสนา นำชมเขาสลับลายรุ้ง (อุทยานธรณีหินแดง Danxia Landscape) เป็นประติมกรรมจากธรรมชาติ ซึ่งก่อตัวผ่านการปรับแต่งจากลมฝนและกาลเวลากว่า 24 ล้านปี เป็นหนึ่งในมรดกโลกทางธรรมชาติที่มหัศจรรย์ดังเนรมิต และยังคงความบริสุทธิ์ของธรรมชาติดั้งเดิม ไม่มีการรุกรานของอารยธรรมมนุษย์ ปัจจุบันเป็นแหล่งท่องเที่ยวที่มีคนจำนวนมากนิยมไปเที่ยวชม

ค่ำ รับประทานอาหารค่ำ ณ ภัตตาคาร

QIANXI SILK ROAD HOTEL

ที่พัก Qianxi Silk Road Hotel
หรือระดับเทียบเท่า

DAY 4 | วัดต้าฝอซื่อ • เมืองเจียยวี่กวาน

เช้า **บริการอาหารเช้า ณ ห้องอาหารของโรงแรม**

DAFO TEMPLE

นำท่านชม วัดต้าฝอซื่อ ชมพระนอนขนาดใหญ่และศิลปกรรมที่สร้างขึ้นในปีค.ศ.1098 สมัยซีเซี่ย ภายในวิหารใหญ่เป็นที่ประดิษฐานของพระนอนศักดิ์สิทธิ์องค์ใหญ่ที่สุดของจีน ซึ่งยาว 34.5 เมตร พระอังสากว้าง 7.5 เมตร พระกรรณยาว 4 เมตร พระบาทยาว 5.2เมตร ปละนำท่านถ่ายรูปด้านนอกกับเจดีย์ไม้

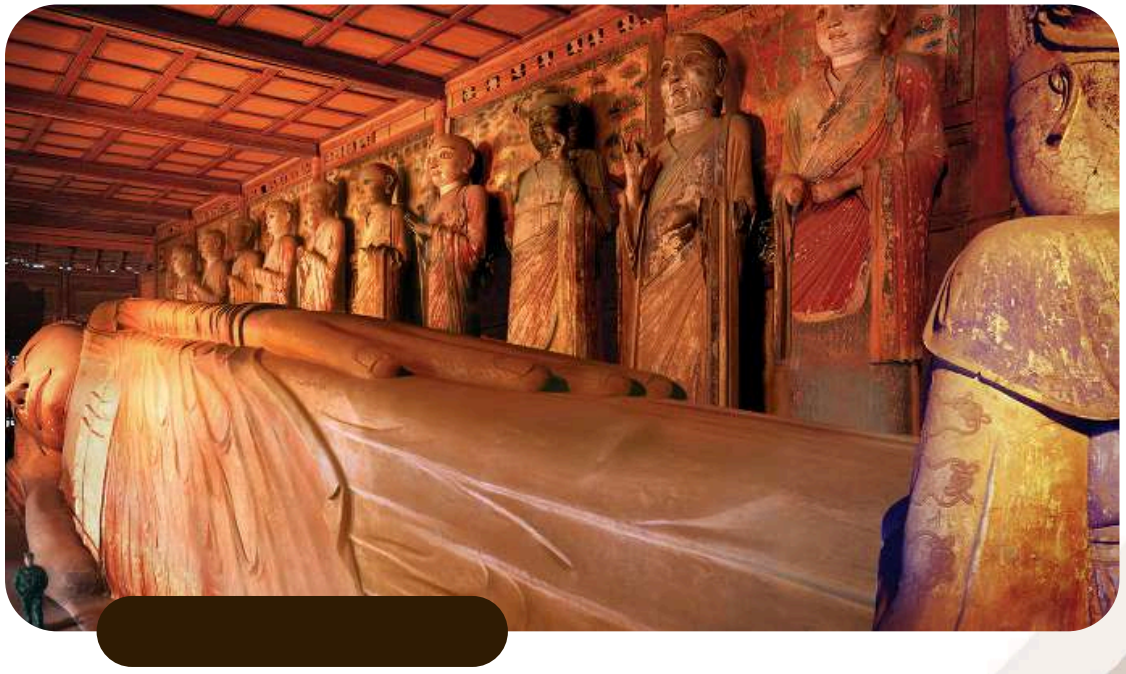

เที่ยง **รับประทานอาหารกลางวัน ณ ภัตตาคาร**

หลังมื้ออาหารนำท่านเดินทางสู่ เมืองเจียยวี่กวาน โดยรถโค้ช ใช้เวลาในการเดินทางประมาณ 3 ช.ม.

DAY 4 | วัดต้าฝอซื่อ • เมืองเจียยวี่กวาน

ค่ำ รับประทานอาหารค่ำ ณ ภัตตาคาร

JIAYUGUAN NUOJIN INTERNATIONAL HOTEL

ที่พัก Jiayuguan Nuojin International Hotel หรือระดับเทียบเท่า

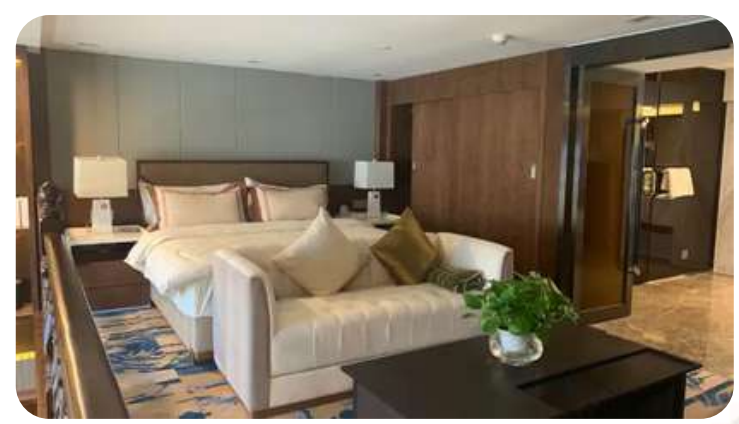

DAY 5 | กำแพงเมืองจีนด่านเจียยวี้กวน • เมืองตุนหวง

เช้า บริการอาหารเช้า ณ ห้องอาหารของโรงแรม

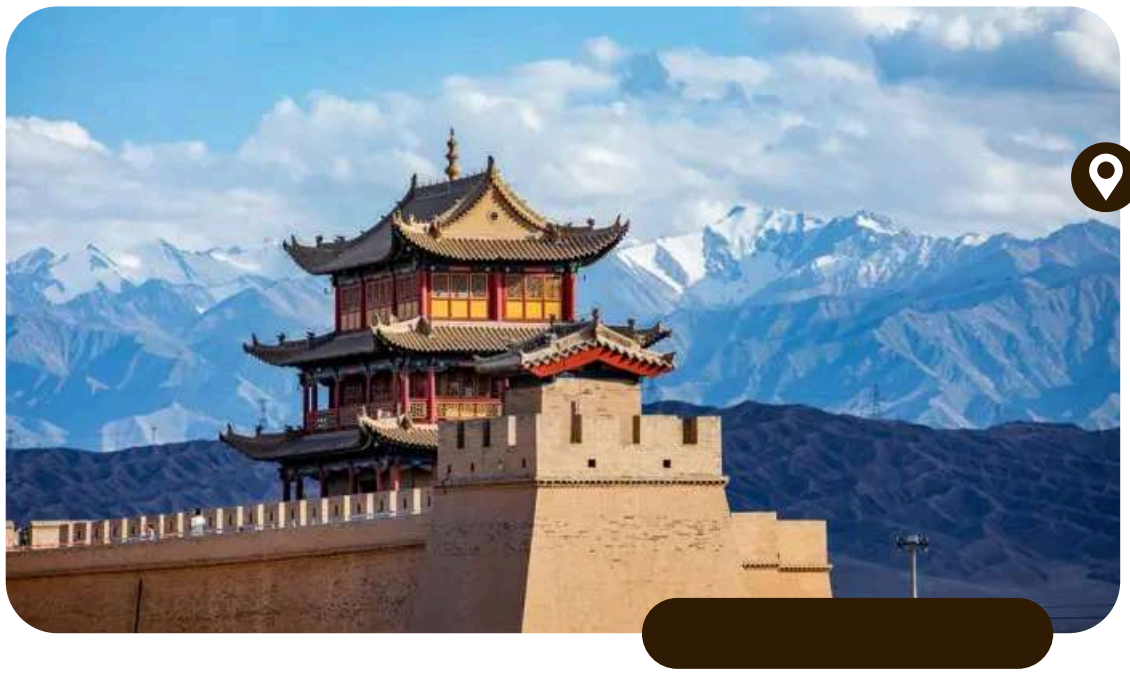

JIAYUGUAN FORT AND THE GREAT WALL

นำท่านชม กำแพงเมืองจีนด่านเจียยวี้กวน ที่สูงตระหง่านเป็นปราการที่แข็งแรงและสำคัญที่สุดในภาคตะวันตก ชมป้อมปราการที่ตั้งอยู่ที่ความสูง 1,800 เมตรจากระดับน้ำทะเล ชมลานจัตุรัสของป้อมปราการด้านในที่มีกำแพงรายล้อมส่วนบนของกำแพงสูง เป็นที่ตั้งของหอระวังภัย ซึ่งสร้างขึ้นในปลายราชวงศ์หมิงถึงต้นราชวงศ์ชิง ด้านหนึ่งทอดไปทางด้านตะวันตกเฉียงใต้สู่เทือกเขาฉีเหลียนซานและอีกด้านหนึ่งทอดไปทางทิศเหนือสู่เทือกเขาเป่ยซาน ชมอนุสาวรีย์ด้านนอกของประตูตะวันตก ซึ่งสร้างขึ้นในปีที่ 14 ของจักรพรรดิเฉียนหลงมีคำจารึกว่า “ป้อมปราการที่แข็งแรงที่สุดในโลก”

เที่ยง รับประทานอาหารกลางวัน ณ ภัตตาคาร

DUNHUANG

จากนั้นนำท่านเดินทางสู่ ตุนหวง (Dunhuang) เป็นเมืองโอเอซิสกลางทะเลทรายโกบีที่ตั้งอยู่ในมณฑลกันซู่ เป็นเมืองเก่าแก่โบราณที่มีประวัติศาสตร์กว่า 2,000 ปี คำว่า “ตุน” ในภาษาจีนมีความหมายว่า ใหญ่ คำว่า “หวง” มีความหมายว่า รุ่งโรจน์ เมืองตุนหวง เป็นเมืองที่ยิ่งใหญ่และรุ่งโรจน์ในประวัติศาสตร์ของจีน นอกจากนั้นตุนหวงได้เคยเป็นด่านสำคัญบนเส้นทางสายไหม เส้นทางการคมนาคมสำคัญจากจีนไปยังเอเชียกลาง ยุโรป และแอฟริการเหนือ ซึ่งไม่เพียงแต่เป็นเส้นทางทำการค้าขายระหว่างภาคตะวันออกกับภาคตะวันตกของโลกเท่านั้น หากยังเป็นเส้นทางการแลกเปลี่ยนทางวัฒนธรรมที่มีชื่อเสียงในประวัติศาสตร์ของโลกอีกด้วย

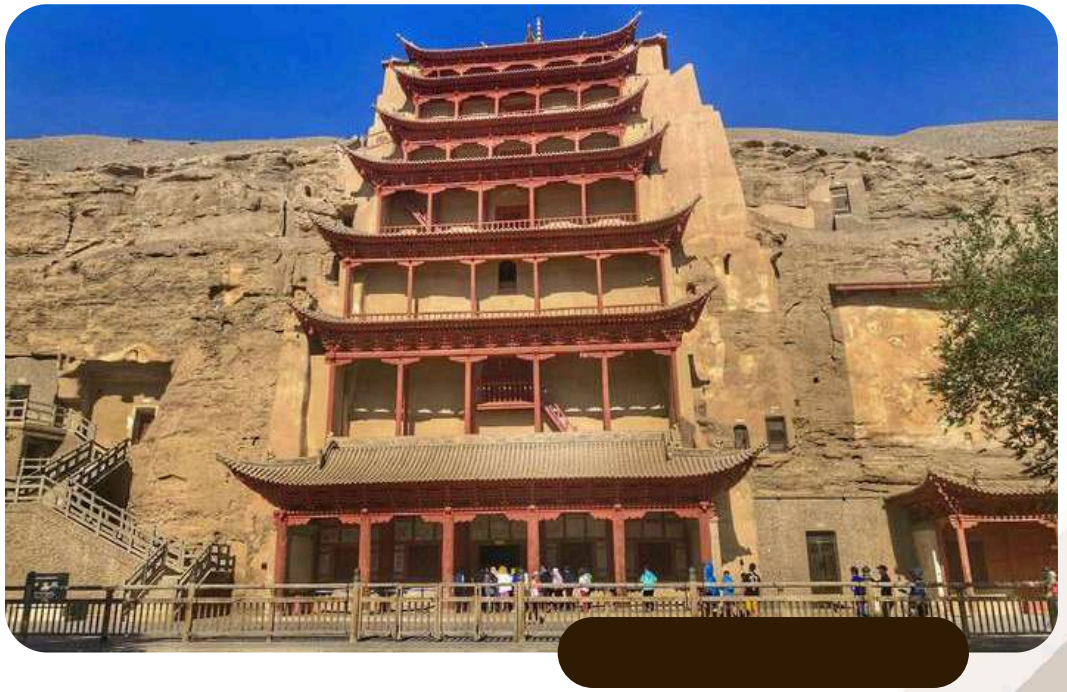

ค่ำ รับประทานอาหารค่ำ ณ ภัตตาคาร

METROPARK HOTEL DUNHUANG

ที่พัก Metropark Hotel Dunhuang
HOTEL หรือระดับเทียบเท่า

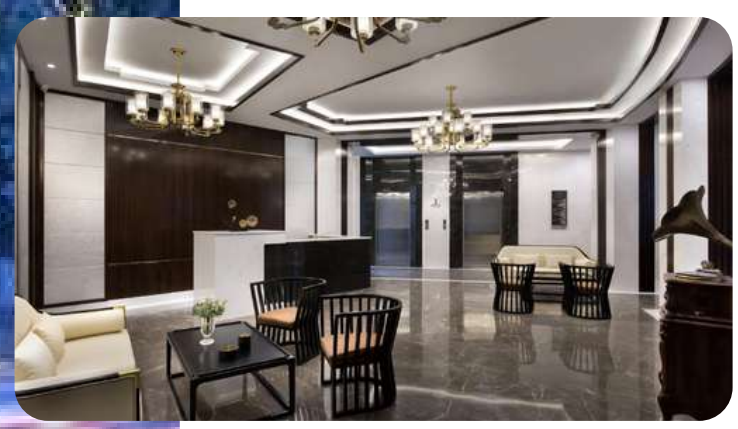

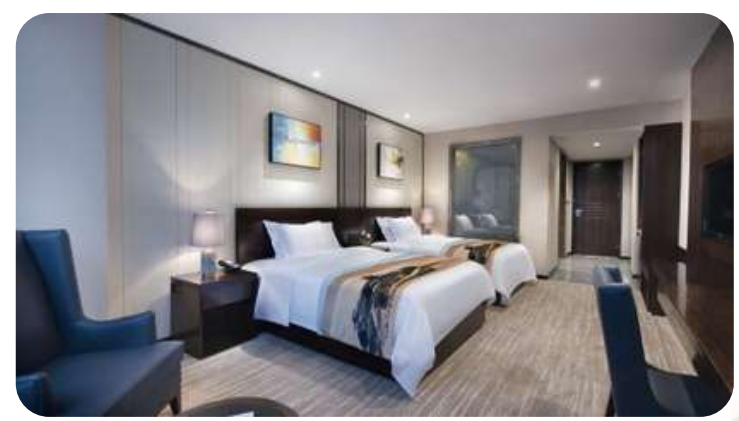

DAY 6 | ถ้ำโม่เกา • หมิงซาซาน • เฉินตู

เช้า บริการอาหารเช้า ณ ห้องอาหารของโรงแรม

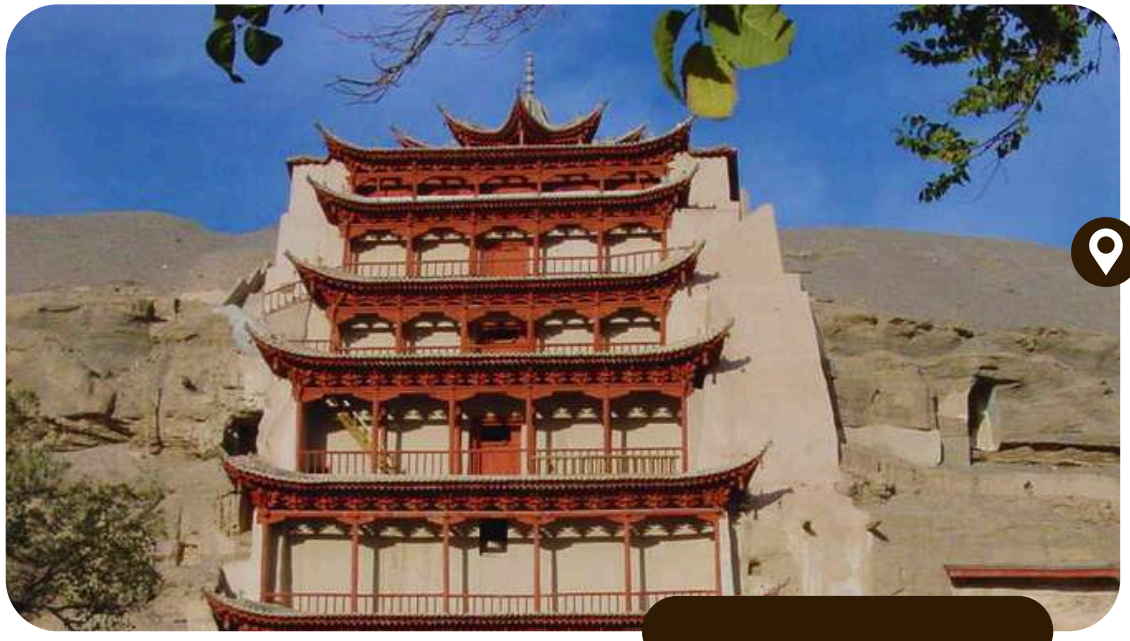

MOGAO CAVES

นำท่านชม ถ้ำโม่เกา มรดกโลกที่ยิ่งใหญ่อีกแห่งหนึ่งของโลก เป็นถ้ำที่มีคูหาใหญ่น้อยถึง 495 คูหา มีภาพวาดสีบนผนังสวยงาม มีพระพุทธรูปแกะสลักและองค์เจ้าแม่กวนอิมในคูหาต้นๆ เป็นผลงานการบุกเบิกของพระสงฆ์เล่อจุนในปี ค.ศ. 366 ส่วนคูหาสุดท้ายขุดเมื่อยุคที่มองโกลมีชัยชนะเหนืออาณาจักรจีนในปีค.ศ. 1277 ดังนั้น ประติมากรรมหรือจิตรกรรมที่จะได้ชมที่ถ้ำโม่เกาแห่งนี้ เกิดจากความเพียรพยายามของจิตรกรและช่างหลากยุคหลายสมัย ตลอดช่วงประวัติศาสตร์ ที่นับเนื่องยาวนานเกือบพันปี

MINGSHASHAN

จากนั้นนำท่านชม เนินทราย หมิงซาซาน เทือกเขาทะเลทรายที่มีความยาว 40 ก.ม. สูงประมาณ 250 ม.ทรายมีสีสันต่างกัน 5 สี คือ สีแดง เหลือง เขียว ขาว ดำ เมื่อเดินขึ้นถึงยอดเนินเขาทรายสามารถไถลลื่นลงมาสู่เชิงเขาด้านล่างอย่างสนุกสนาน หากโอกาสเหมาะ อาจได้ยินเสียงกลองรบ เสียงม้าร้องเสียงสู้รบ และเสียงคนร้อง ตามตำนานเล่าว่าเคยมีกองทัพถูกพายุทรายพัดกระหน่ำและถูกฝังทั้งเป็นทั้งกองทัพอยู่ใต้ภูเขาทรายสานฝันขี่อูฐท่องทะเลทราย จูงตามกันเป็นแถวไปตามสันทรายที่โค้งไปมา ภูเขาทรายดูเป็นประกายเมื่อต้องแสงอาทิตย์ ตัดกับฟ้าสวยสีคราม ชม สระน้ำวงเสี้ยวพระจันทร์ บ่อน้ำผุดที่ไม่เคยเหือดแห้ง แม้จะอยู่กลางทะเลทรายทั้งที่มีความลึกเฉลี่ยเพียง 6 เมตรเท่านั้น

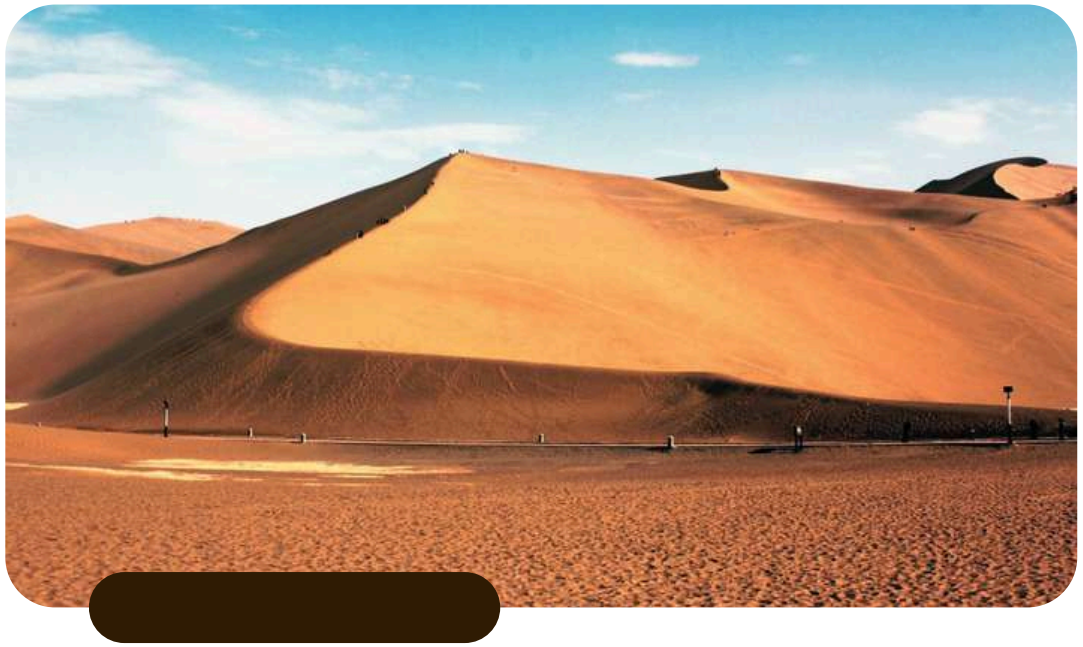

ค่ำ รับประทานอาหารค่ำ ณ ภัตตาคาร

DAY 6 | ถ้ำโม่เกา • หมิงซาซาน • เฉินตู

DNH - **TFU**

21:20 23:55

จากนั้นนำท่านเดินทางสู่ สนามบินตุนหวง เพื่อเดินทางกลับไปยังเมืองเฉิงตู

21:20 น.

นำท่านออกเดินทางสู่ สนามบินเฉิงตูเทียนฟู่ โดย สายการบิน เสฉวนแอร์ไลน์ เที่ยวบินที่ 3U 6358

23:55 น.

เดินทางถึง สนามบินเฉิงตูเทียนฟู่ หลังจากผ่านพิธีการตรวจคนเข้าเมืองและพิธีการทางศุลกากรเรียบร้อยแล้ว นำท่านเดินทางสู่โรงแรมที่พัก

SHANGRI-LA HOTEL CHENGDU

ที่พัก Shangri-la Hotel Chengdu
หรือระดับเทียบเท่า

DAY 7 | สนามบินนานาชาติเฉิงตู • สนามบินสุวรรณภูมิ (กรุงเทพฯ)

เช้า **บริการอาหารเช้า ณ ห้องอาหารของโรงแรม**

หลังมื้ออาหารเช้า ให้ท่านพักผ่อนตามอัธยาศัย ณ โรงแรมที่พัก

เที่ยง **บริการอาหารกลางวัน ณ ภัตตาคาร**

TFU	-	BKK
15:55		18:00

15:55 น.

นำท่านเดินทางกลับสู่ กรุงเทพฯสนามบินสุวรรณภูมิ โดย สายการบินไทย เที่ยวบินที่ TG619

18:00 น.

เดินทางถึง สนามบินสุวรรณภูมิ กรุงเทพฯ โดยสวัสดิภาพ พร้อมความประทับใจ

อัตราค่าบริการทัวร์ สำหรับผู้เดินทาง 10 ท่าน

ประเภทผู้เดินทาง	ราคาต่อท่าน
ผู้ใหญ่ (พักห้องละ 2 ท่าน)	114,800
เด็กอายุต่ำกว่า 12 ปี (พักกับ ผู้ใหญ่ 1 ท่าน)	109,800
เด็กอายุต่ำกว่า 12 ปี (พักกับ ผู้ใหญ่ 2 ท่าน มีเตียงเสริม)	103,800
เด็กอายุต่ำกว่า 12 ปี (พักกับ ผู้ใหญ่ 2 ท่าน ไม่มีเตียงเสริม)	97,800
พักเดี่ยว ชำระเพิ่ม ท่านละ	12,900

อัตราค่าบริการทัวร์ สำหรับผู้เดินทาง 15 ท่าน

ประเภทผู้เดินทาง	ราคาต่อท่าน
ผู้ใหญ่ (พักห้องละ 2 ท่าน)	108,900
เด็กอายุต่ำกว่า 12 ปี (พักกับ ผู้ใหญ่ 1 ท่าน)	103,900
เด็กอายุต่ำกว่า 12 ปี (พักกับ ผู้ใหญ่ 2 ท่าน มีเตียงเสริม)	98,900
เด็กอายุต่ำกว่า 12 ปี (พักกับ ผู้ใหญ่ 2 ท่าน ไม่มีเตียงเสริม)	92,900
พักเดี่ยว ชำระเพิ่ม ท่านละ	12,900

อัตราค่าบริการนี้รวม

1. ค่าบัตรโดยสารเครื่องบิน ไป - กลับชั้นทัศนาจร ตามเส้นทางและสายการบินที่ได้ระบุไว้ในรายการ พร้อมภาษีสนามบินทุกแห่ง
2. ค่าที่พัก ห้องละ 2 ท่าน ตามโรงแรมที่ระบุไว้ในรายการ หรือระดับเดียวกัน
3. ค่าอาหารตามที่ระบุไว้ในรายการ
4. ค่าเข้าชม และค่ายานพาหนะทุกชนิด ตามรายการระบุไว้ในรายการ
5. ค่ามัคคุเทศก์ท่องถิ่นและหัวหน้าทัวร์จากประเทศไทย คอยดูแลอำนวยความสะดวกตลอดการเดินทาง
6. ค่าประกันอุบัติเหตุระหว่างการเดินทางในวงเงิน ท่านละ 1,500,000 บาท (เงื่อนไขตามกรมธรรม์)

อัตราค่าบริการนี้ไม่รวม

1. ค่าทำหนังสือเดินทาง
2. ค่าน้ำหนักของกระเป๋าเดินทางในกรณีที่เกินกว่าสายการบินกำหนด (25 กิโลกรัม)
3. ค่าใช้จ่ายส่วนตัวนอกเหนือจากรายการที่ระบุ เช่น ค่าอาหาร-เครื่องดื่ม นอกเหนือจากรายการ, ค่าซักรีด, ค่าโทรศัพท์ เป็นต้น
4. ค่าภาษีหัก ณ ที่จ่าย 3% และค่าภาษีมูลค่าเพิ่ม 7%

รายละเอียดการชำระเงิน

เงื่อนไขการชำระเงิน : สำหรับการจอง กรุณาชำระมัดจำ 30,000 บาทของราคาทัวร์

- ชำระยอดทั้งหมดก่อนการเดินทางอย่างน้อย 21 วัน
- ชำระด้วยเช็คหรือแคชเชียร์เช็ค โดยสั่งจ่ายในนาม บริษัท อิลิท ฮอลิเดย์ แอนด์ เอเยนซี่(ประเทศไทย)จำกัด

ชำระโดยเงินสด

สามารถชำระค่ามัดจำผ่านทางเว็บไซด์ได้ www.eliteholidaythailand.com

ชำระด้วยการโอนเงินผ่านธนาคาร (กรุณาแฟกซ์ใบนำฝากมายังเบอร์ Fax. 02-6619788)

ชื่อบัญชี บจก. อิลิท ฮอลิเดย์ แอนด์ เอเยนซี่ (ประเทศไทย) จำกัด

ธนาคารกสิกรไทย สาขา สุขุทวิท 18 (เอ็กเซน ทาวเวอร์)

เลขที่ 639-1-00263-9 บัญชีกระแสรายวัน

การยกเลิก :

- กรณียกเลิกก่อนการเดินทาง 21 วันทำการ ทางบริษัทฯ มีความจำเป็นต้องหัก 50% ของอัตราค่าบริการ
- กรณียกเลิกก่อนการเดินทาง 14 วันทำการ ทางบริษัทฯ ขอสงวนสิทธิ์ในการคืนเงินทั้งหมด

เงื่อนไขการรับบริการทัวร์

1. บริษัทฯ ขอสงวนสิทธิ์ไม่รับท่านผู้เดินทางที่เคยเดินทางแล้วมีประวัติความประพฤติไม่น่ารัก หรือมีพฤติกรรม เป็นที่รังเกียจของคนส่วนใหญ่ เช่น ไม่รักษาเวลา, พูดจาหยาบคาย, ดื่มสุราบนรถ, ก่อเสียงรำคาญรบกวนผู้อื่น, หรือพยายามสร้างความวุ่นวายในคณะทัวร์ ฯลฯ ทั้งนี้เพื่อความสุขของคณะผู้เดินทางส่วนใหญ่
2. บริษัทฯ ขอสงวนสิทธิ์ไม่รับท่านผู้เดินทางที่มีอายุครรภ์เกิน 4 เดือน ทั้งนี้เพื่อความปลอดภัยของท่านผู้เดินทางและทารกในครรภ์
3. บริษัทฯ ขอสงวนสิทธิ์ไม่รับท่านผู้เดินทางที่มีความประสงค์จะลักลอบเข้าประเทศอื่นเพื่อไปทำงาน หรือเพื่อการอื่นใดอันมิใช่การท่องเที่ยว
4. บริษัทฯ ขอสงวนสิทธิ์ในการพิจารณาให้หรือไม่ให้บริการแก่ท่านที่ต้องใช้รถเข็น (กรุณาแจ้งให้บริษัทฯ ทราบก่อนจองทัวร์เพื่อหาข้อสรุปร่วมกัน) โดยบริษัทฯ ต้องกราบขออภัยเพราะบางเส้นทางอาจไม่สะดวกในการเดินทางสำหรับท่านที่ต้องใช้รถเข็น ยกเว้นทัวร์คณะส่วนตัว
5. บริษัทฯ ขอสงวนสิทธิ์ในการพิจารณาให้หรือไม่ให้บริการแก่ท่านที่มีเด็กทารกอายุต่ำกว่า 2 ขวบ ร่วมเดินทางไปด้วย (กรุณาแจ้งให้บริษัทฯ ทราบก่อนจองทัวร์เพื่อหาข้อสรุปร่วมกัน) โดยบริษัทฯ ต้องกราบขออภัยเพราะเด็กเล็กอาจงอแงรบกวนผู้เดินทางท่านอื่น ยกเว้นทัวร์คณะส่วนตัว
6. บริษัทฯ ขอสงวนสิทธิ์ในการพิจารณาให้หรือไม่ให้บริการแก่ท่านที่เป็นพระภิกษุสงฆ์หรือนักบวชในบางรายการ ทัวร์หรือบางเส้นทาง ยกเว้นทัวร์คณะส่วนตัว
7. บริษัทฯ ขอสงวนสิทธิ์ในการยกสิทธิประโยชน์ของท่านที่จองทัวร์ไว้แล้ว แต่ไม่ชำระเงินมัดจำภายในระยะเวลาที่ กำหนด ให้แก่ลูกค้าท่านต่อไปที่แจ้งชื่อรอไว้ ทั้งนี้ เพื่อประโยชน์ของผู้ร่วมเดินทางท่านอื่น
8. บริษัทฯ ขอสงวนสิทธิ์ในการยกเลิกการเดินทางในกรณีที่มีผู้เดินทางต่ำกว่า 15 ท่าน โดยจะแจ้งให้ผู้เดินทาง ทราบล่วงหน้าก่อนเดินทางไม่น้อยกว่า 15 วัน และยินดีจะจัดหาคณะทัวร์อื่นทดแทนหากท่านต้องการ
9. ในกรณีที่ท่านยกเลิกการเดินทาง บริษัทฯ ขอสงวนสิทธิ์ในการหักเงินค่าใช้จ่าย โดย หากยกเลิกก่อนเดินทาง 21 วัน ขอหักร้อยละ 50 ของอัตราค่าบริการ หากยกเลิกก่อนเดินทาง 14 วัน ขอหักร้อยละ 100 ของอัตราค่าบริการ
10. ในกรณีที่ท่านขอเปลี่ยนตัวผู้เดินทาง โดยสามารถขอวีซ่าได้ทันภายในกำหนดเวลา บริษัทฯ ขอสงวนสิทธิ์ในการ คิดค่าใช้จ่ายเพิ่ม เฉพาะค่าธรรมเนียมในการยื่นวีซ่าและค่าเปลี่ยนชื่อตั๋วเครื่องบินเท่านั้น เว้นแต่ตั๋วเครื่องบินที่
ไม่อนุญาตให้เปลี่ยนชื่อหรือคืนตั๋ว
11. บริษัทฯ ขอสงวนสิทธิ์ไม่คืนค่าธรรมเนียมการยื่นวีซ่าในทุกกรณี หากมีการยื่นวีซ่าแล้ว
12. บริษัทฯ ขอสงวนสิทธิ์ไม่รับผิดชอบต่อการที่ท่านถูกปฏิเสธไม่ให้เดินทางเข้าหรือออกจากประเทศใด ๆ อันเนื่อง
มาจากเหตุผลส่วนตัวของท่านผู้เดินทาง เช่น เอกสารการเดินทางไม่ถูกต้อง, พกพาสิ่งของผิดกฎหมาย หรือมีความประพฤติส่อไปในทางเสื่อมเสีย รวมถึงการที่มิได้เดินทางเพราะเหตุภัยธรรมชาติ หรือการยกเลิกเที่ยวบิน

เงื่อนไขการรับบริการทัวร์

13. สำหรับท่านผู้เดินทางที่ประสงค์จะซื้อตั๋วเครื่องบินภายในประเทศเพิ่มเติม (นอกเหนือจากรายการตามทัวร์) หรือดำเนินการใด ๆ ที่ก่อให้เกิดค่าใช้จ่าย กรุณาแจ้งให้บริษัทฯ ทราบก่อน เพื่อขอคำยืนยันสำหรับการออกเดินทางของทัวร์นั้นๆ หากท่านผู้เดินทางซื้อตั๋วหรือชำระค่าใช้จ่ายใด ๆ ไป โดยไม่ได้รับการยืนยันดังกล่าว แล้วต่อมาทัวร์นั้น ๆ ไม่สามารถออกเดินทางได้ ทางบริษัทฯ ขอสงวนสิทธิ์ไม่รับผิดชอบสำหรับค่าใช้จ่ายที่เกิดขึ้น

14. บริษัทฯ จะส่งกำหนดการท่องเที่ยว (ไฟนอลโปรแกรม) ให้แก่ท่านก่อนการเดินทางไม่น้อยกว่า 10 วัน หาก ท่านเห็นว่ารายการท่องเที่ยวดังกล่าวไม่ตรงตามความประสงค์ของท่าน ไม่ว่าจะเป็นเพราะการเปลี่ยนแปลงของ โรงแรมที่พัก หรือการปรับเปลี่ยนรายการท่องเที่ยวใด ๆท่านมีสิทธิ์ขอยกเลิกการเดินทางได้เป็นกรณีพิเศษ โดยแจ้งให้บริษัทฯ ทราบก่อนออกเดินทางไม่น้อยกว่า 5 วัน หากท่านยืนยันจะออกเดินทาง บริษัทฯ ขอถือเอาตามไฟนอลโปรแกรมเป็นยุติ เว้นแต่ ในกรณีที่เกิดเหตุจำเป็นหรือสุดวิสัย อาทิ การล่าช้าของสายการบิน, การนัดหยุดงาน, การประท้วง, การจลาจล, ภัยธรรมชาติ, อุบัติเหตุ, ปัญหาการจราจร ฯลฯ บริษัทฯ ขอสงวนสิทธิ์ในการเปลี่ยนแปลงไฟนอลโปรแกรมตามความเหมาะสม ทั้งนี้เพื่อคำนึงถึงความปลอดภัย และรักษาผลประโยชน์ของท่านให้ได้มากที่สุด

15. สถานที่ท่องเที่ยวที่ระบุในรายการได้รวมค่าเข้าชมไว้แล้ว หากในวันเดินทาง สถานที่ท่องเที่ยวดังกล่าวปิดทำการ บริษัทฯ จะคืนเงินค่าเข้าชมให้แก่ท่านตามที่ระบุไว้ในเอกสารของสถานที่นั้น ๆ หรือจะสลับปรับเปลี่ยนรายการ เพื่อให้ท่านสามารถเข้าชมได้ แต่ในกรณีที่มีเหตุล่าช้าหรือเหตุอื่นใดเกิดขึ้นระหว่างการเดินทางทำให้ท่านไม่สามารถเข้าชมสถานที่ท่องเที่ยวดังกล่าวได้ โดยมิใช่ความผิดของบริษัทฯ บริษัทฯ ขอสงวนสิทธิ์ไม่คืนเงินค่าเข้า ชมให้แก่ท่าน

16. บริษัทฯ ขอสงวนสิทธิ์ไม่รับผิดชอบต่อการสูญหายหรือเสียหายอย่างใด ๆ อันเกิดขึ้นแก่ทรัพย์สินของท่าน
อันเนื่องจากการโจรกรรม และ/หรือความประมาทจากตัวนักท่องเที่ยวเอง

17. ของกำนัลต่างๆ ที่บริษัทฯ มอบให้ (ถ้ามี) เช่น กระเป๋าเดินทาง ไม่สามารถหักทอนเป็นส่วนลดเป็นตัวเงินได้ โดยท่านสามารถเลือกใช้ของกำนัลดังกล่าวในขณะร่วมเดินทางไปกับคณะทัวร์หรือไม่ก็ได้ตามอัธยาศัย

18. ครื่องบินเป็นไปตามเงื่อนไขตั๋วเครื่องบินแบบหมู่คณะของสายการบินต่าง ๆ บริษัทฯ ไม่สามารถเลือกตำแหน่งที่นั่งได้เอง ทั้งนี้บริษัทฯจะพยายามจัดที่นั่งให้แก่ท่านและครอบครัวตามความเหมาะสม ให้ดีที่สุดภายใต้ลักษณะตำแหน่ง
ที่นั่งแบบหมู่คณะที่สายการบินจัดให้มา

19. บริษัทฯ ขอต้อนรับและมีความยินดีที่ได้ให้บริการแก่ท่านผู้เดินทางที่เชื่อมั่นในมาตรฐานของบริษัทฯ ซึ่งประสงค์
จะเดินทางไปท่องเที่ยวพักผ่อนแบบหมู่คณะ และเข้าใจถึงวิถีชีวิตตลอดจนวัฒนธรรมของประเทศที่ท่านได้เดินทางไป

20. เมื่อท่านจองทัวร์และชำระมัดจำแล้ว หมายถึงท่านยอมรับในข้อความและเงื่อนไขที่บริษัทฯ แจ้งแล้วข้างต้น