# HAPPINESS MOMENT IN LOFOTEN 9D6N

อิลิท ฮอลิเดย์... นำท่านและครอบครัวบินลัดฟ้าสู่ทวีปยุโรป สแกนดิเนเวียในช่วงเวลาที่ท่านสะดวกเดินทาง และเป็นช่วงที่เหมาะสมแก่การเดินทางที่สุด บนเส้นทางที่เป็นที่สุดแห่งความอัศจรรย์จากธรรมชาติ ตื่นตา ตามล่าแสงเหนือ เพลิดเพลินไปกับความสวยงามของ ฟยอร์ด ชมเมืองสโววาร์ หมู่เกาะลอฟโฟเทน หนึ่งในสถานที่สำหรับการดูแสงเหนือที่สุดโรแมนติก พร้อมที่พักระดับพรีเมียม ไกด์ผู้ชำนาญงาน และการบริการสุดประทับใจ ดูแล... กันและกัน

อิลิท ฮอลิเดย์ การันตีคุณภาพด้วยรางวัลระดับชาติ
สุดยอดรางวัล SME NATIONAL AWARDS 2022 ครั้งที่ 14

TOURISM BUSINESS
STANDARD EXCELLENT LEVEL
การันตีทัวร์คุณภาพพรีเมี่ยม 5 ดาว

JAPAN TOURISM AWARD
IN THAILAND 2010 - 2019
รางวัลยอดขายทัวร์ญี่ปุ่นสูงสุด ต่อเนื่องกว่า 10 ปี

OUTSTANDIND SUPPORT OF TAIWAN
รางวัลยอดขายดีเด่น และให้การสนับสนุนไต้หวันเสมอมา

**บริษัท อิลิท ฮอลิเดย์ แอนด์ เอเยนซี่ (ประเทศไทย) จำกัด**
193/152 ชั้น12 เลครัชดาออฟฟิศคอมเพล็กซ์ ถนนรัชดาภิเษก แขวงคลองเตย เขตคลองเตย กทม. 10110
Tel : 02-661-9399 Hotline : 086-971-7388

# ออกเดินทางตั้งแต่เดือน : พ.ย. - ธ.ค. 2567

15 - 23 พฤศจิกายน

4 - 12 ธันวาคม

# DAY 1 | กรุงเทพมหานคร (สนามบินสุวรรณภูมิ) ท่าอากาศยานนานาชาติฮามัด

**BKK** 19:00 → **DOH** 22:35

16.00 น. เรียนเชิญท่านและคณะ ณ สนามบินสุวรรณภูมิ อาคารผู้โดยสารชั้น 4 สายการบิน Qatar Airways โดยมีเจ้าหน้าที่จาก บริษัท อิลิท ฮอลิเดย์ คอยให้การต้อนรับ

19.00 น. นำท่านเดินทางสู่ ท่าอากาศยานนานาชาติโดฮา ประเทศกาตาร์ โดยสายการบิน Qatar Airways เที่ยวบินที่ QR835 (ใช้เวลาในการเดินทางประมาณ 7 ชั่วโมง 25 นาที)

22.35 น. เดินทางถึง ท่าอากาศยานนานาชาติโดฮา ประเทศกาตาร์ เพื่อทำการเปลี่ยนเครื่อง และเดินทางต่อไปยังประเทศนอร์เวย์

# DAY 2 | ท่าอากาศยานนานาชาติฮามัด - ท่าอากาศยานออสโล

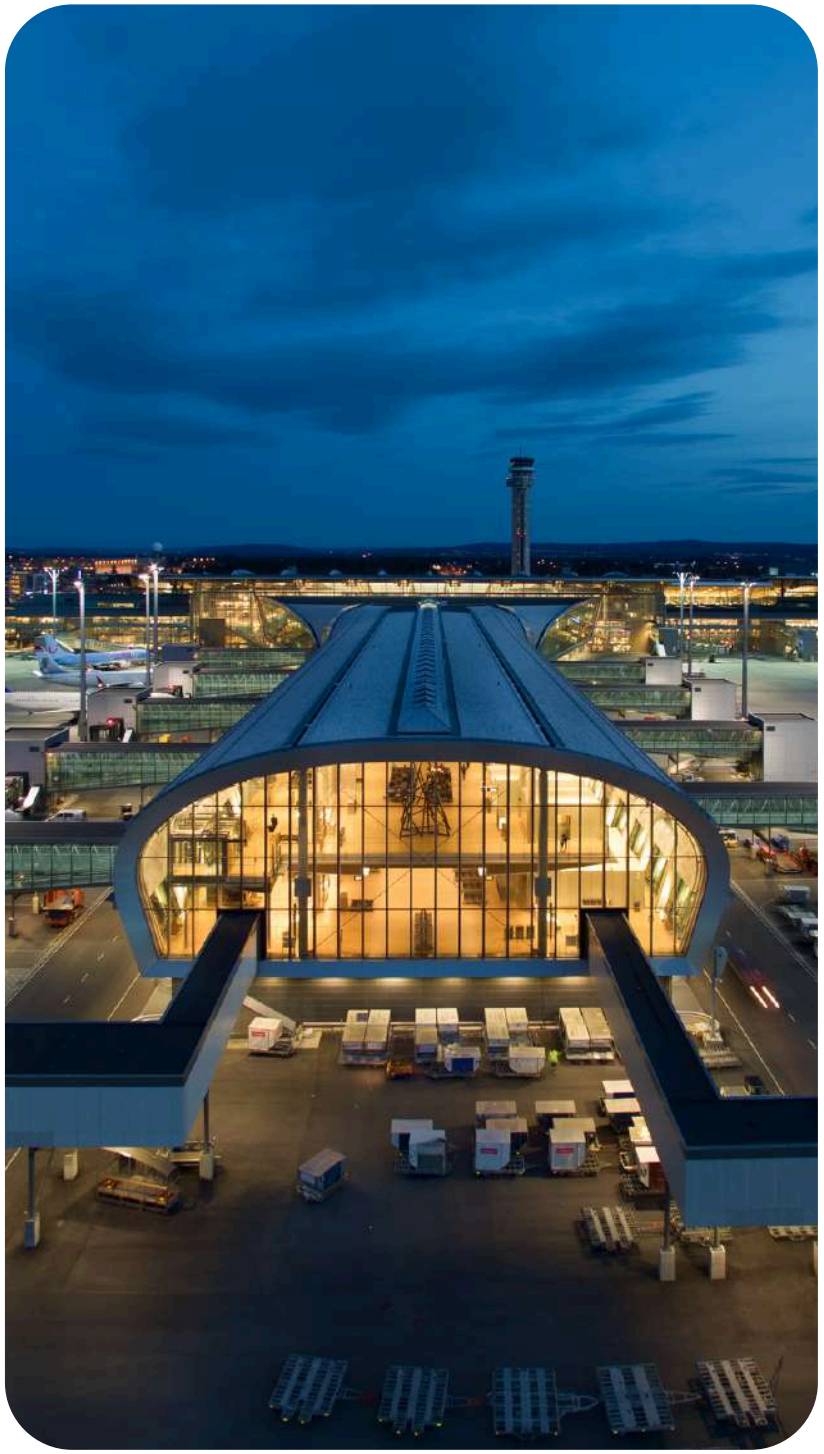

**DOH** 01:25 → **OSL** 06:35

01.25 น. นำท่านเดินทางสู่ ท่าอากาศยานออสโล ประเทศนอร์เวย์ โดยสายการบิน Qatar Airways เที่ยวบินที่ QR179 (ใช้เวลาในการเดินทางประมาณ 7 ชั่วโมง 10 นาที)

06.35 น. เดินทางถึง ท่าอากาศยานออสโล ประเทศนอร์เวย์ หลังจากผ่านพิธีการตรวจคนเข้าเมือง พร้อมตรวจเช็คสัมภาระเรียบร้อยแล้ว นำท่านเช็กอิน ณ เคาน์เตอร์สายการบิน Scandinavian Airlines

# DAY 2 | ท่าอากาศยานนานาชาติฮามัด - ท่าอากาศยานออสโล

**OSL** 11:15 → **TOS** 13:15

11.15 น. นำท่านออกเดินทางสู่ ท่าอากาศยานทรอมโซ ประเทศนอร์เวย์ โดยสายการบิน Scandinavian Airlines เที่ยวบินที่ SK4416 (ใช้เวลาในการเดินทางประมาณ 2 ชั่วโมง)

13.15 น. เดินทางถึงท่าอากาศยานทรอมโซ ประเทศนอร์เวย์ หลังจากผ่านพิธีการตรวจคนเข้าเมือง พร้อมตรวจเช็คสัมภาระเรียบร้อยแล้ว นำท่านเดินทางสู่ช่วงเวลาแห่งความสุข..

# Tromso

นำท่านเดินทางสู่ เมืองทรอมโซ (TROMSO) เมืองท่องเที่ยวที่มีชื่อเสียงของนอร์เวย์อยู่ในเขตมณฑลทรอม ทางตอนเหนือของนอร์เวย์และทางตอนเหนือของคาบสมุทรสแกนดิเนเวียน อีกทั้งยังเป็นเมืองใหญ่ที่สุด ในเขตอาร์คติกเซอร์เคิล (ARCTIC CIRCLE) อีกด้วย

# Arctic Cathedral

นำท่านเยี่ยมชม มหาวิหารอาร์คติก (Arctic Cathedral) แลนด์มาร์คที่สำคัญของทรอมโซ อาคารทรงสามเหลี่ยมที่ประดับตกแต่งด้วยกระจกสีหลัง เป็นอีกหนึ่งผลงานชิ้นโบว์แดงของ Jan Inge Hovig สถาปนิกชื่อดังของนอร์เวย์

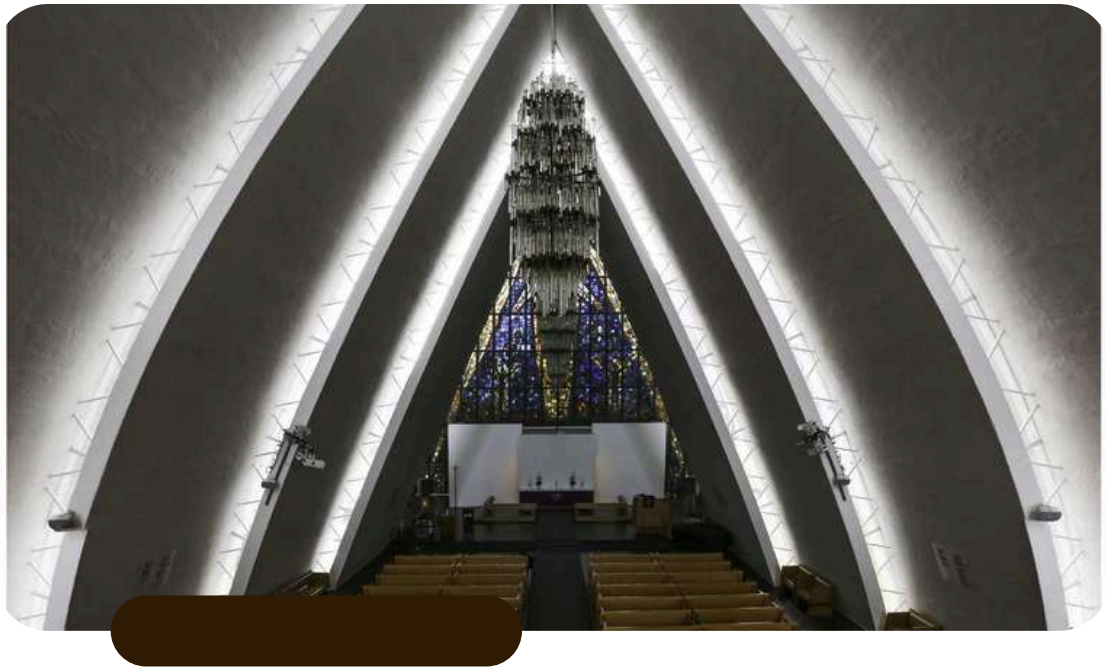

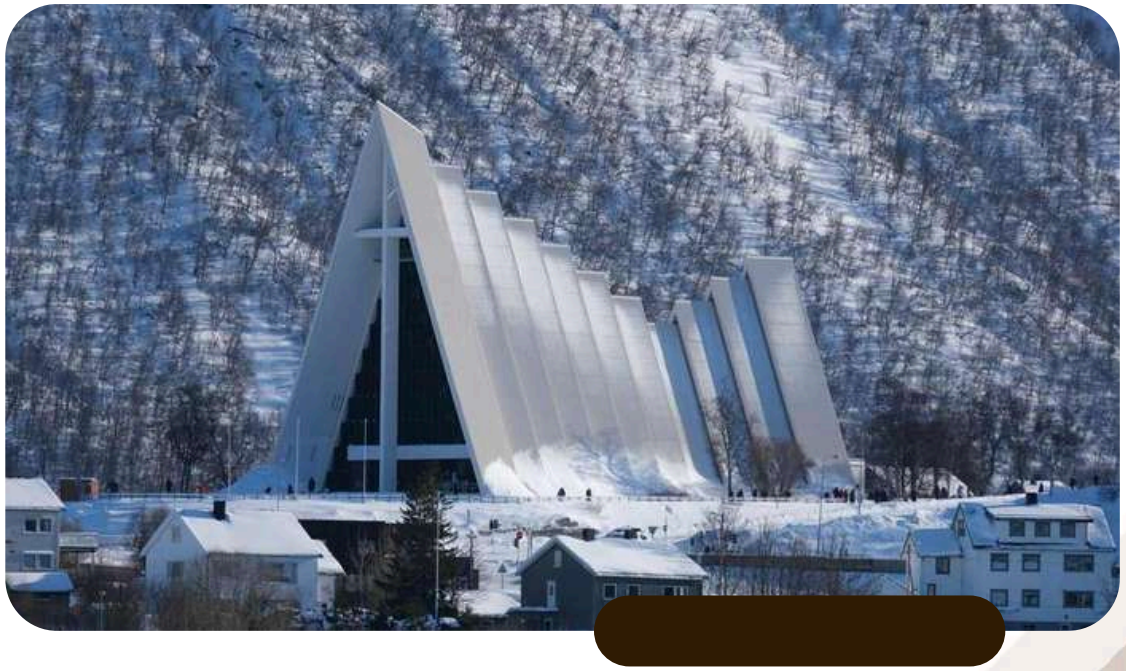

# DAY 2 | ท่าอากาศยานนานาชาติฮามัด - ท่าอากาศยานออสโล - Tromso - Arctic Cathedral

## Lotus Mat og vinhus

ค่ำ รับประทานอาหารค่ำ ณ ภัตตาคาร

SOUP MENU: Tom yum, soup Miso soup with seafood Cabbage , soup with seafood

MENU

-Deep fried pork with sweet sour sauce

-Sauteed beef with onions Omelette with onions

-Mapo tofu with minced beef

-Kung bao chicken with chili sauce

-Szechuen beef with chili sauce

- Fried chinese cabbage

# DAY 2 | ท่าอากาศยานนานาชาติฮามัด - ท่าอากาศยานออสโล - Tromso - Arctic Cathedral

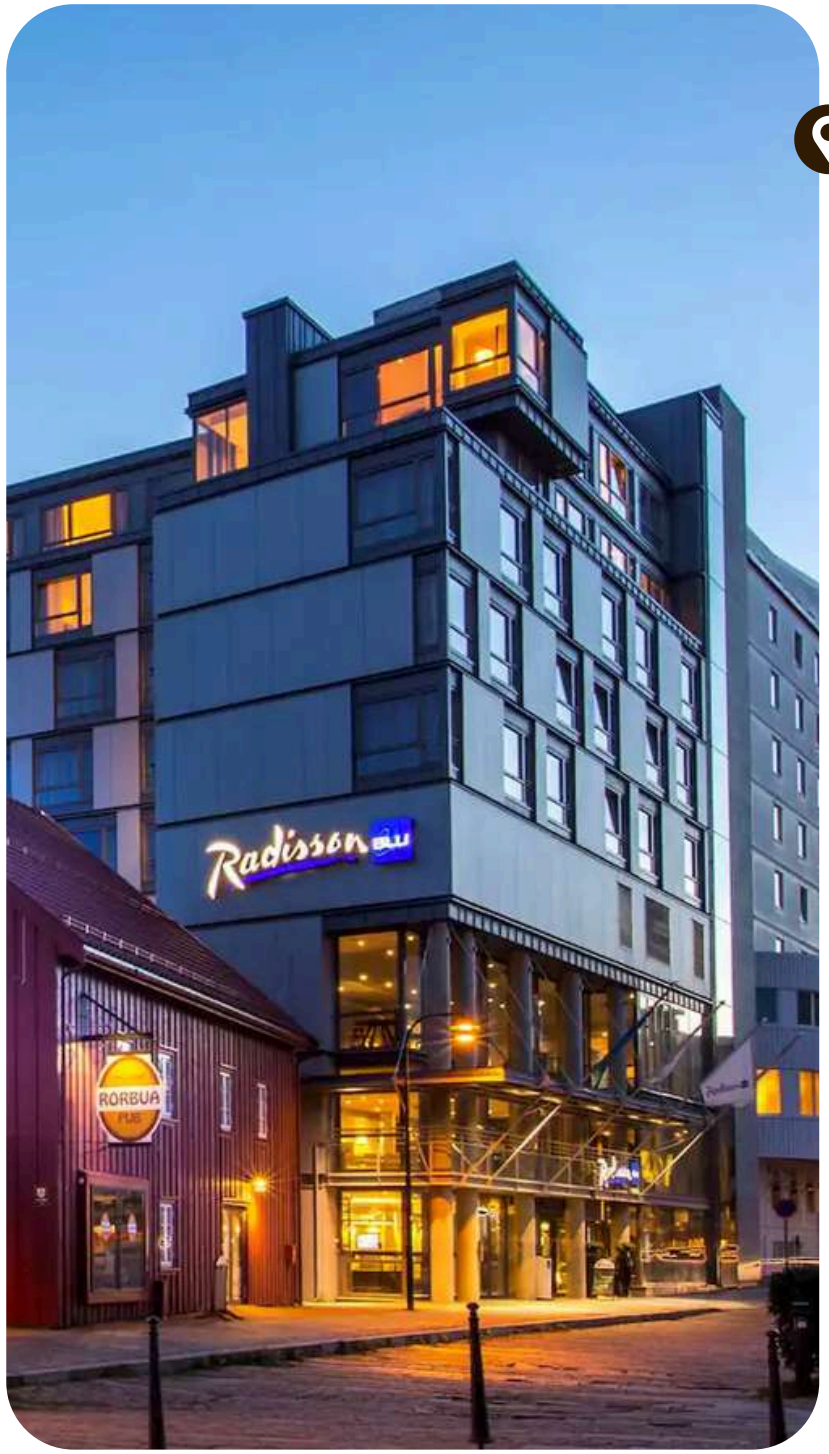


## Radisson Blu Hotel Tromso

ที่พัก Radisson Blu Hotel Tromso
หรือเทียบเท่า

# Exclusive !!

หลังมื้ออาหาร นำท่านออกตามล่าแสงเหนือ
เป็นกิจกรรมใหม่ที่จะเติมเต็ม
ทุกประสบการณ์ของท่านในการตามล่าหาแสงเหนือ
หรือ ออโรรา ปรากฏการณ์ทางธรรมชาติ

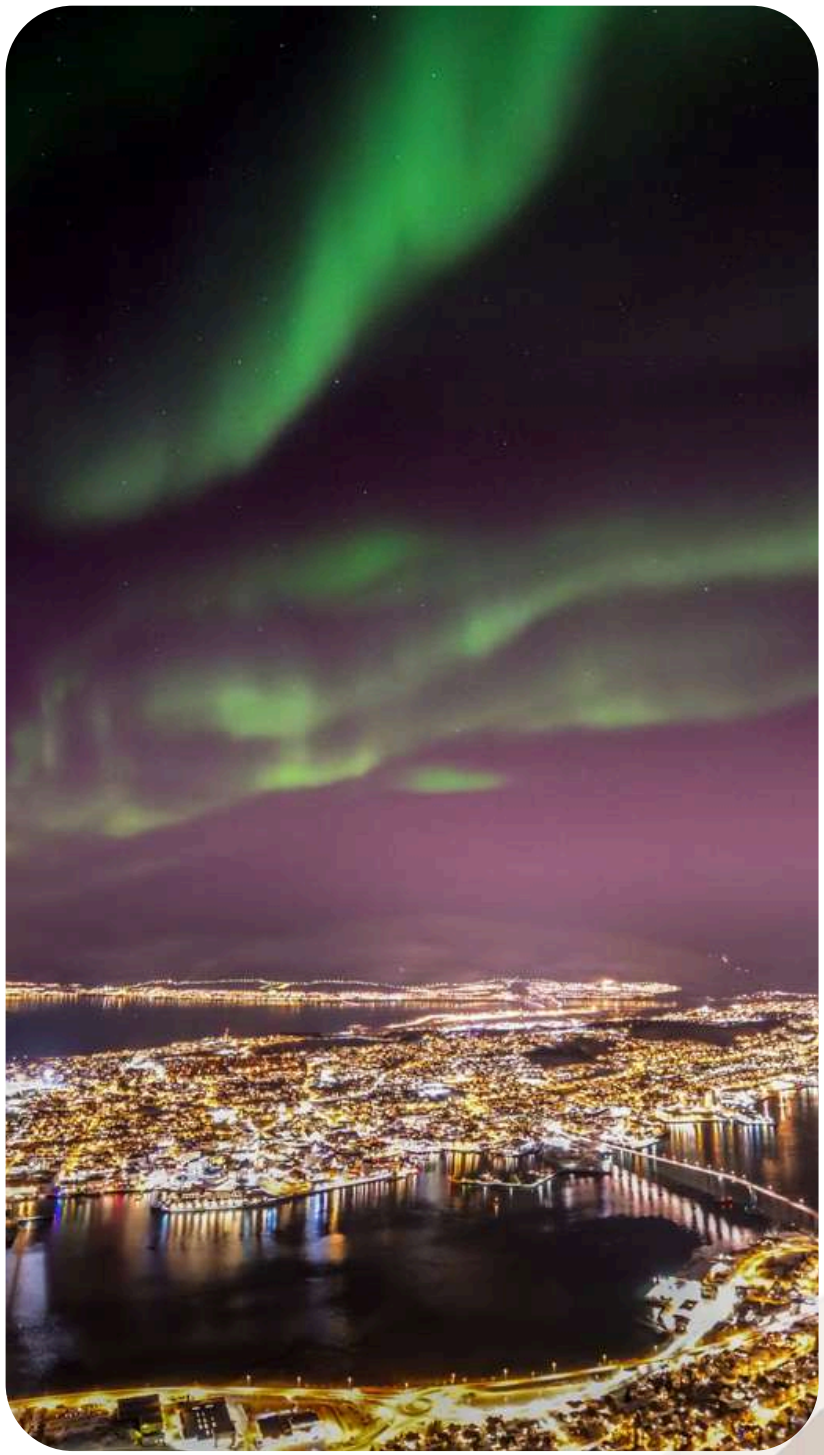

หมายเหตุ : โปรแกรมการชมแสงเหนืออาจมีการปรับเปลี่ยนตามความเหมาะสม

# DAY 3 | Tromso - Narvik

**เช้า บริการอาหารเช้า ณ ภัตตาคารภายในโรงแรม**

## Storgata

นำท่านเดินเล่นชมเมืองทรอมโซ ที่ถนน Storgata ถนนคนเดินใจกลางเมืองที่เต็มไปด้วยอาคารสีสันสดใส คาเฟ่สุดน่ารัก และร้านขายของที่ระลึก แวะถ่ายรูปกับโบสถ์สไตล์โกธิกเก่าแก่จากศตวรรษที่ 19 ต่อด้วยการแวะชมห้องสมุดสไตล์โมเดิร์น

## Fjellheisen cable car

จากนั้นขึ้นกระเช้า Fjellheisen cable car สู่ยอดเขาสโตรสไตเนิน (Storteinen mountain) เก็บภาพของเมืองทรอมโซ แบบพาโนรามา

# Scandic Grand Tromso

เที่ยง บริการอาหารกลางวัน ณ ห้องอาหาร ภายในโรงแรม Scandic Grand Tromso แบบบุฟเฟ่ต์

# NARVIK

นำท่าน ออกเดินทางสู่ นาร์วิก (Narvik)
ระยะทางประมาณ 232 กิโลเมตร ใช้เวลาประมาณ 3 ชั่วโมง 30 นาที

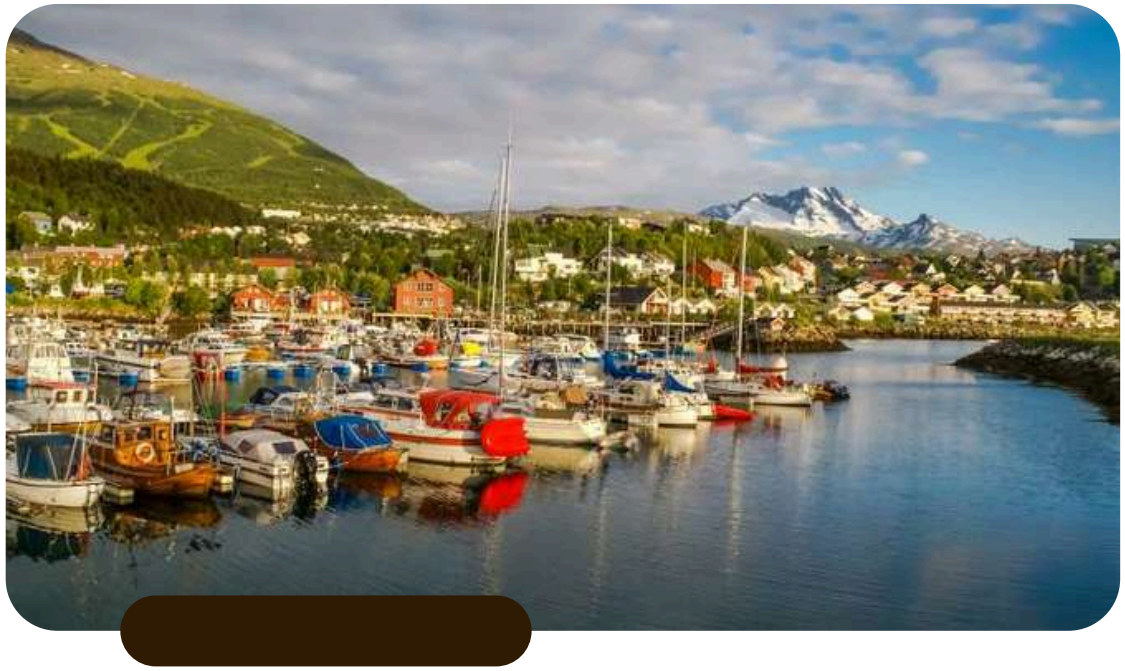

# Fu Lam China
## Restaurant Narvik

ค่ำ รับประทานอาหารค่ำ ณ ภัตตาคาร Fu Lam China Restaurant Narvik ด้วยเมนูอาหารจีน

# Scandic Narvik

ที่พัก Scandic Narvik หรือเทียบเท่า

# DAY 4 | Narvik - Lofoten - Reine

**เช้า** **บริการอาหารเช้า ณ ภัตตาคารภายในโรงแรม**

## Henningsvaer

นำท่านมุ่งหน้าสู่เฮนนิ่งสเวียร์ (Henningsvaer) ระหว่างทางชมวิวธรรมชาติอันงดงามของนอร์เวย์ หมู่บ้านชาวประมงที่เป็นหนึ่งในจุดหมายยอดนิยมของนักเดินทาง เพราะความงดงามความโดดเด่นของบ้านชาวประมงสีแดง (Rorbuer) เรียงรายอยู่ อีกทั้งยังมีเรือประมงจอดที่อยู่ทั่ว โดยมีน้ำทะเลสีฟ้าครามและภูเขาสูงที่ปกคลุมด้วยหิมะ

(ระยะทางประมาณ 244 กิโลเมตร ใช้เวลาเดินทางประมาณ 4 ชั่วโมง)

# บริการอาหารกลางวัน ณ ภัตตาคาร Restaurant Nihao

บริการท่านด้วยเมนูอาหารจีน
:หมูผัดเปรี้ยวหวาน , เนื้อผัดพริกหยวก , ปลานึ่ง , ผัดกระหล่ำ
ไก่กังเปา

## Uttakleiv Beach

จากนั้นแวะไปเก็บภาพที่ Uttakleiv Beach
ชายหาดที่เคยได้ชื่อว่าเป็นหาดที่โรแมนติกที่สุด

## Reine

จากนั้นนำท่านเดินทางไปยัง เมือง REINE
ตั้งอยู่ทางตอนใต้ของเกาะ ระหว่างสองข้างทาง
ท่านจะได้เพลิดเพลินกับธรรมชาติอันสวยงามแปลกตา
จนเดินทางถึงเมือง REINE ให้ท่านได้เดินเล่นชมเมือง
และถ่ายรูปเก็บภาพความประทับใจ

# Tapperiet Bistro

ค่ำ รับประทานอาหารค่ำ ณ ภัตตาคาร

บริการท่านด้วยเมนูอาหารท้องถิ่น 3 คอร์ส
บริการอาหารจานหลักด้วยเมนูแซลม่อน

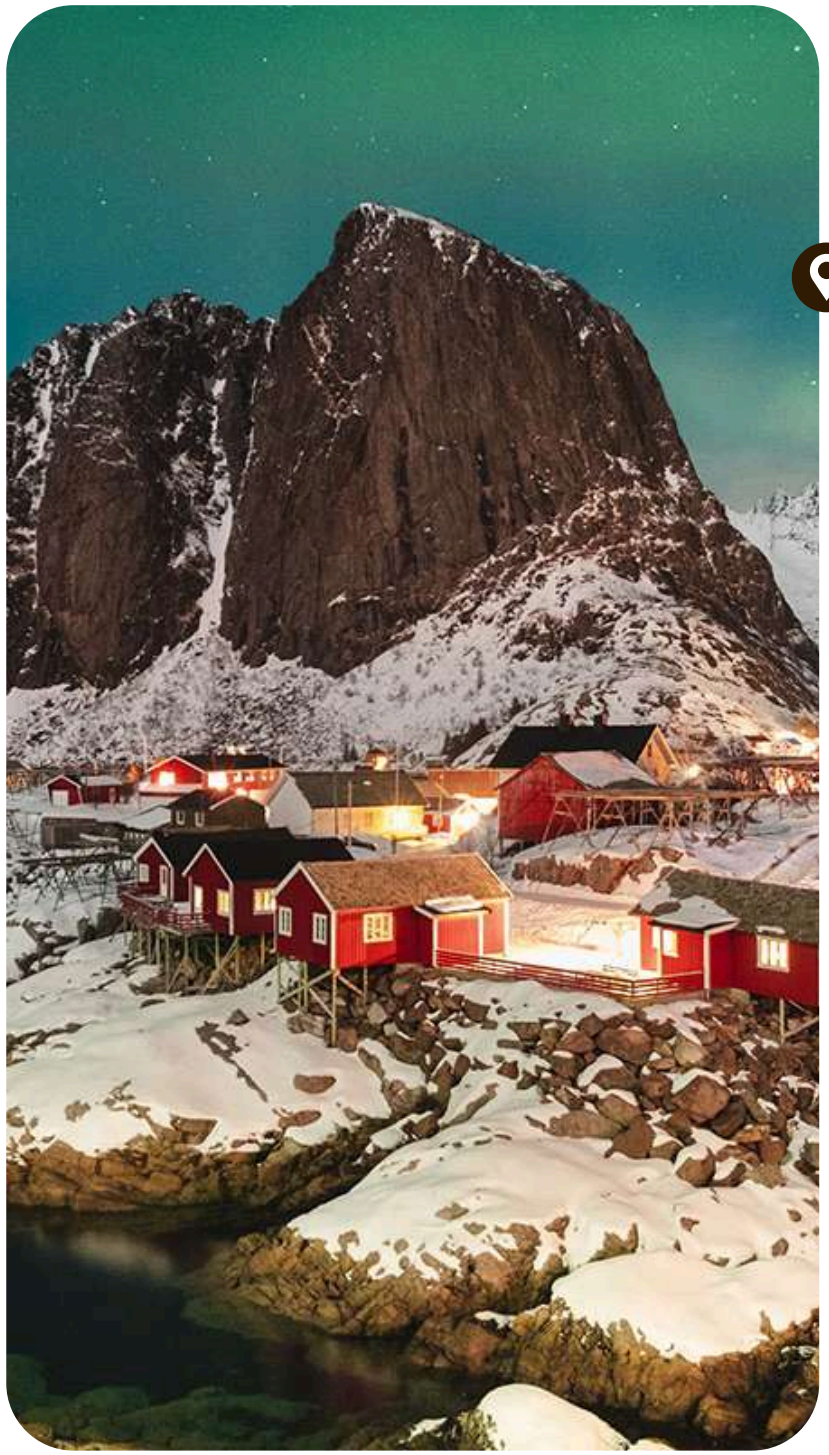

# Eliasson Rorbuer

ที่พัก Eliasson Rorbuer หรือเทียบเท่า

**เช้า** บริการอาหารเช้า ณ ภัตตาคารภายในโรงแรม

# Stamsund

นำท่านออกเดินทางสู่ สแตมซุนต์ (Stamsund) เพื่อไปทำกิจกรรม Crab Safari
นั่งเรือยางออกไปจับปูทะเลตัวยักษ์ ระหว่างทางให้ท่านได้เพลิดเพลินกับทัศนียภาพของหมู่เกาะโลโฟเทน

# Crab Safari by RIB

เที่ยง รับประทานอาหารกลางวัน ณ ภัตตาคาร

Crab Safari by RIB

Crab Safari by RIB with Brown crab and soup

# NUSFJORD FISHERMAN VILLAGE

จากนั้นนำท่านเดินทางต่อสู่ หมู่บ้านนุสฟยอร์ด (NUSFJORD FISHERMAN VILLAGE) หมู่บ้านชาวประมงที่เก่าแก่ที่สุดและยังคงได้รับการอนุรักษ์ไว้อย่างดี หมู่บ้านแห่งนี้มีกระท่อมชาวประมงทั้งสีเหลืองและแดง อีกทั้งยังอนุรักษ์บ้านเมืองเก่าไว้จนได้รับการยกย่องให้เป็นเมืองมรดกโลกจากองค์การยูเนสโก้ (UNESCO) ให้ท่านได้มีเวลาเก็บภาพความประทับใจ

# Skagsanden beach

นำท่านแวะชม Skagsanden beach ชายหาดที่มีทราย
สีทองเป็นลวดลายแปลกตา หลังเดินทางถึง
นำท่านเก็บภาพประทับใจตามมุมต่างๆ ภาพกระท่อมประมง
สีแดงตัดกับผืนน้ำทะเลและท้องฟ้า

# Hamnoy

จากนั้นนำท่านกลับมายังหมู่บ้าน Hamnoy หรืออีกชื่อ
หนึ่งว่า “ฮัมโนยา” เป็นหมู่บ้านชาวประมงเล็ก ๆ ที่ว่า
กันว่ามีความเก่าแก่ที่สุด นำท่านแวะถ่ายภาพกับอีกมุม
มหาชนที่ถ่ายทอดความเป็นโลโฟเทนได้ดีที่สุด

# Maren Anna
## Restaurant

ค่ำ รับประทานอาหารค่ำ ณ
ภัตตาคาร Maren Anna Restaurant
บริการท่านด้วย เมนูอาหารท้องถิ่น

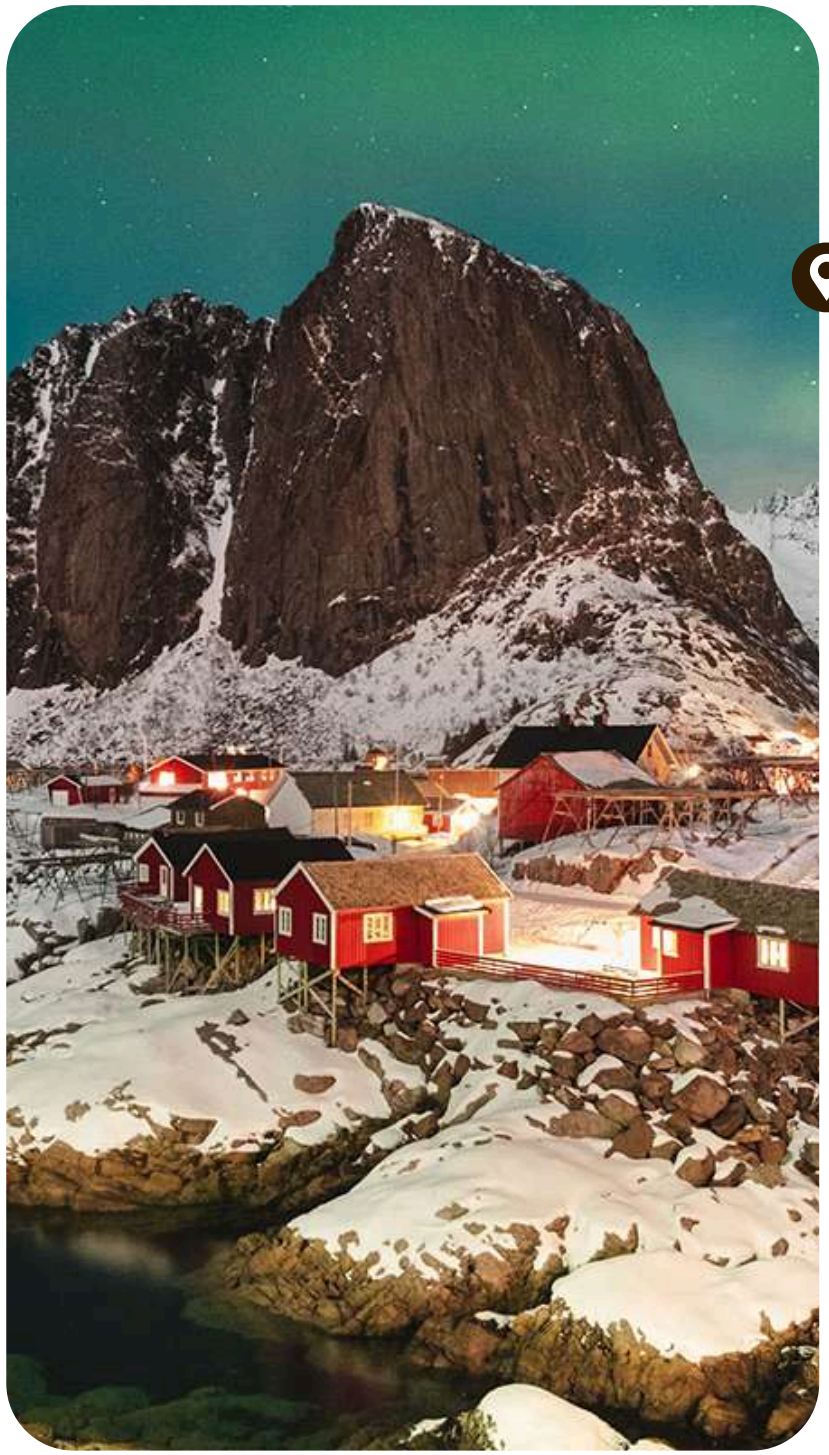

# Eliasson Rorbuer

ที่พัก Eliasson Rorbuer หรือเทียบเท่า

# DAY 6 | Svolvaer - Lofoten

เช้า บริการอาหารเช้า ณ ภัตตาคารภายในโรงแรม

## Sakisroy

จากนั้นเดินทางไปเก็บภาพกับหมู่บ้านประมงสีเหลือง ที่เรียงรายอยู่เหนือน้ำทะเลสีครามที่หมู่บ้านซาคิสรอย (Sakisroy)

## หมู่บ้าน A

นำท่านเดินทางเข้าสู่ หมู่บ้าน A ที่ได้ชื่อว่าสวยที่สุดแห่งหนึ่งของหมู่เกาะโลโฟเทน

# Norwegian Fishing Village Museum

นำท่านเข้าชมพิพิธภัณฑ์หมู่บ้านชาวประมง (Norwegian Fishing Village Museum) นอกจากนี้ยังมีสถานที่ต่างๆ ให้แวะชม เช่น โรงงานผลิตน้ำมันตับปลา ร้านขายของที่ระลึก ให้ท่านได้เดินเล่นชมหมู่บ้านและเก็บภาพตามอัธยาศัย

# LEKNES

จากนั้นนำท่านเข้าสู่ เมือง เลกเนส (LEKNES)
อีกหนึ่งเมืองสวยอันขึ้นชื่อของหมู่เกาะ LOFOTEN เป็นเมืองในเขตนอร์ดแลนด์ ประเทศนอร์เวย์

# Scandic Leknes

## Lofoten Hotel

เที่ยง รับประทานอาหารกลางวัน ณ ภัตตาคาร Scandic Leknes Lofoten Hotel

บริการท่านด้วยเมนูอาหารท้องถิ่น ด้วยเมนูเทมปุระปลาคอต , ปลาเสิร์ฟพร้อมริโซนี ซอสสมุนไพร

## BORH

นำท่านเดินทางไปยัง Borh ระยะทางประมาณ 74 กิโลมตร ใช้เวลาประมาณ 1 ชั่วโมง 30 นาที

## Lofotr Viking Museum

จากนั้นนำท่านเข้าชมพิพิธภัณฑ์ Lofotr Viking Museum ที่บอกเล่าเรื่องราวของชาวไวกิ้งที่ตั้งรกรากอยู่บริเวณนี้ในอดีต

# DAY 6 | Svolvaer - Lofoten

ค่ำ รับประทานอาหารค่ำ ณ โรงแรมที่พัก
บริการท่านด้วย เมนูอาหารท้องถิ่น

## Thon Hotel Lofoten

ที่พัก Thon Hotel Lofoten หรือเทียบเท่า

# DAY 7 | Svolvaer - Oslo

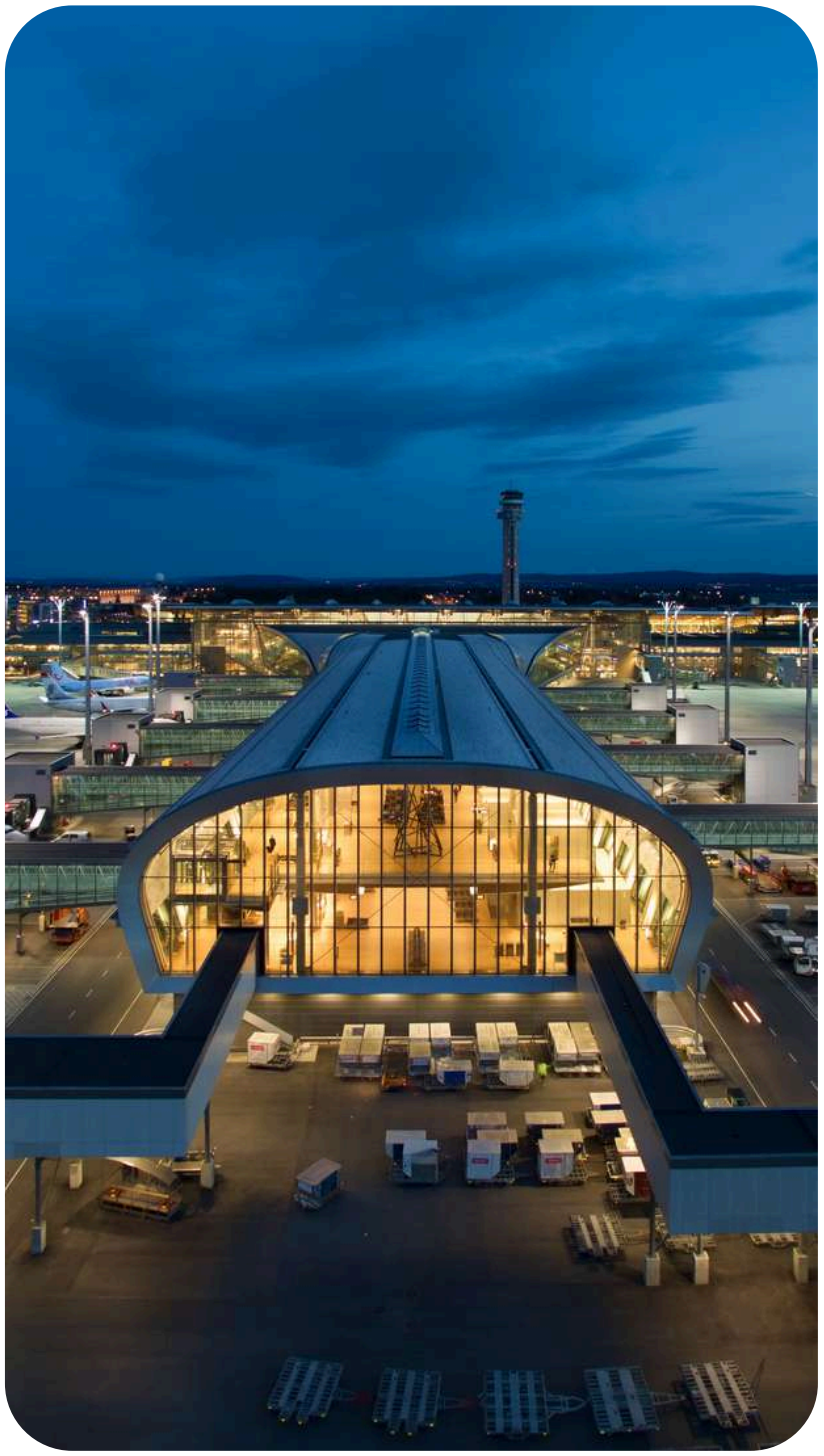

เช้า บริการอาหารเช้า ณ ภัตตาคารภายในโรงแรม

**EVE** - **OSL**

11:30 13:15

ได้เวลาอันสมควร นำท่านเดินทางสู่ สนามบินเอเวเนส ประเทศนอร์เวย์

11.30 น. นำท่านเดินทางสู่ ท่าอากาศออสโล ประเทศนอร์เวย์
โดยสายการบินนอร์วีเจียนแอร์อินเตอร์เนชันแนล
เที่ยวบินที่ DY 365
(ใช้เวลาในการเดินทางประมาณ 1 ชั่วโมง 45 นาที)

13.15 น. เดินทางถึงท่าอากาศออสโล ประเทศนอร์เวย์

# Holmenkollen

นำท่านถ่ายรูปเป็นที่ระลึกกับลานกระโดดสกีฮอลเมนโคลเลน (Holmenkollen) สถานที่แข่งขันกีฬาโอลิมปิกฤดูหนาว ที่นี่สามารถจุผู้เข้าร่วมได้ เกือบหนึ่งแสนคน

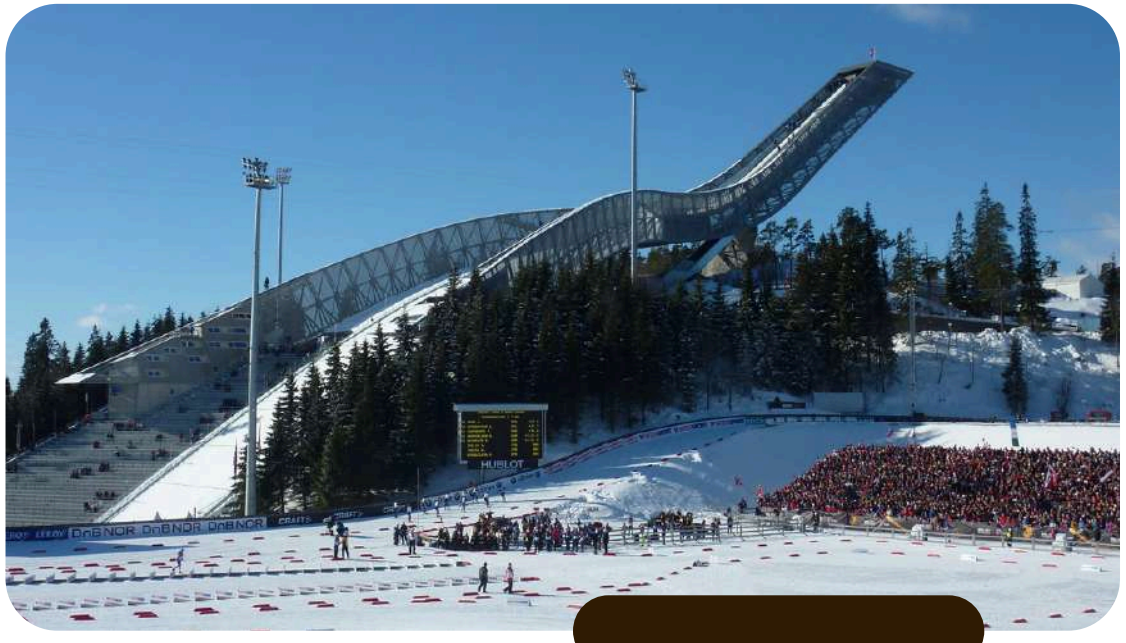

# The Royal Palace

จากนั้นนำท่านผ่านชมพระราชวังหลวงซึ่งเป็นที่ประทับของกษัตริย์และราชินีแห่งนอร์เวย์

# Oslo City Hall

แวะถ่ายรูปกับ ศาลาว่าการเมืองออสโล (Oslo City Hall) เป็นสถาปัตยกรรมที่สวยงามด้วยลักษณะของอาคารหอคอยคู่ ตั้งอยู่บริเวณริมแม่น้ำออสโลฟยอร์ด

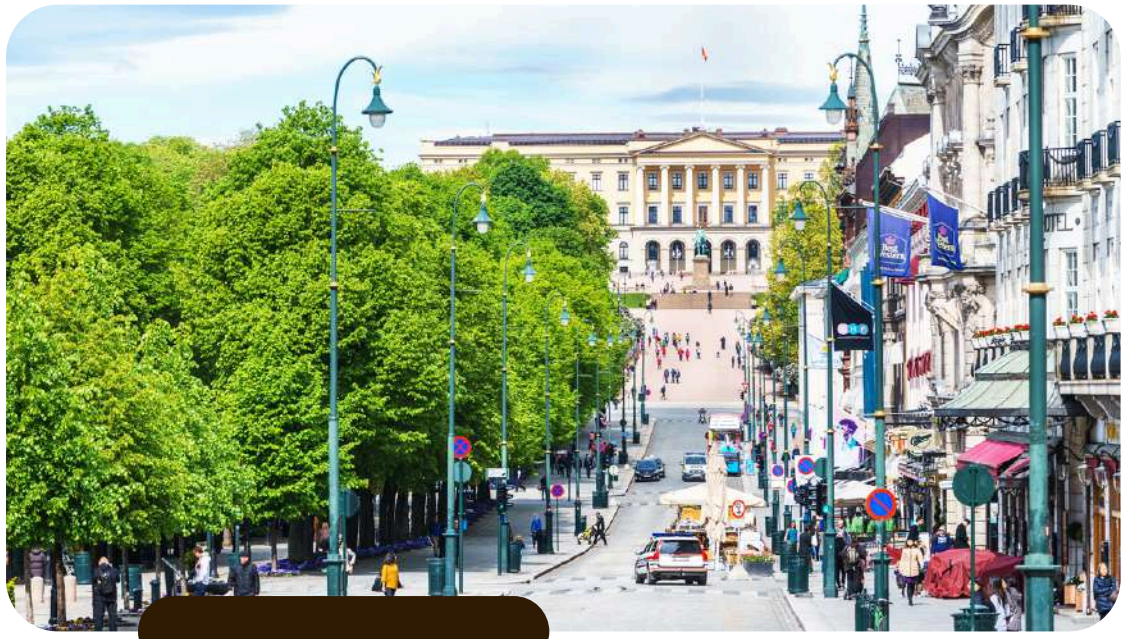

# Karl Johan Gates

นำท่านเดินเล่น ณ ย่านคาร์ลโจฮันเกท (Karl Johangen Gate) เป็นแหล่งทั้งย่านช้อปปิ้งและแหล่งพบปะของนักท่องเที่ยวจากทั่วโลกที่มาเยือนนอร์เวย์ มีสินค้าทุกสิ่งอย่างให้ได้เลือกช้อป ทั้งผลิตภัณฑ์จากขนสัตว์ น้ำมันปลา เนยแข็ง และของที่ระลึก เช่น เรือไวกิ้ง หรือตุ๊กตา Troll ตุ๊กตาพื้นบ้านของนอร์เวย์ เป็นต้น

# Apsorn Thai
## Restaurant

ค่ำ รับประทานอาหารค่ำ ณ ภัตตาคาร
Scandic Leknes Lofoten Hotel

บริการท่านด้วยเมนูอาหารไทย ด้วยเมนู
ต้มยำกุ้ง , กะเพราหมู , กุ้งผัดซอสมะขาม
ไก่ย่าง , ไข่เจียว , ยำวุ้นเส้น

# Radisson Blu Scandinavia
## Hotel Oslo

ที่พัก Radisson Blu Scandinavia Hotel Oslo
หรือเทียบเท่า

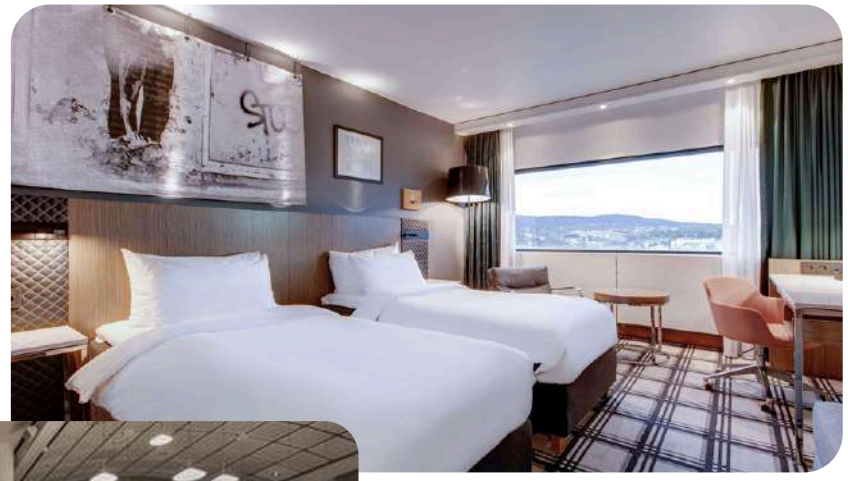

# DAY 8 | Oslo - Oslo Airport - Doha Airport

เช้า บริการอาหารเช้า ณ ภัตตาคารภายในโรงแรม

## Frognerparken

นำท่านเดินทางสู่ อุทยานฟรอกเนอร์ (Vigeland Sculpture Park, Frogner Park) ชมผลงานของปฏิมากรรมเอกชาวนอร์เวย์ ชื่อกุสตาฟ วิก เกแลนด์ ที่ใช้เวลา 40 ปี ในการแกะกลุ่มรูปสลักหินแกรนิต และทองแดงให้คนรุ่นหลังได้เห็นวัฏจักรในหนึ่งชีวิตของมนุษย์ตรงใจกลางของอุทยาน เป็นที่ตั้งของรูปแกะสลักชิ้นโบว์แดงของท่านชื่อ "โมโน ลิท" (สูง 17 เมตร) แกะจากหินสลักแกรนิตเพียงแท่งเดียว อิสระให้ท่านพักผ่อนและ ถ่ายรูปตามอัธยาศัย

# DAY 8 | Oslo - Oslo Airport - Doha Airport

**OSL** 15:00 → **DOH** 23:40

ถึงเวลาอันสมควรนำท่านเดินทางสู่ท่าอากาศยานออสโล

12.30 น. เดินทางถึง ท่าอากาศยานออสโล ประเทศนอร์เวย์ นำท่านเช็คอิน ณ เคาน์เตอร์สายการบิน Qatar Airways

15.00 น. นำท่านเดินทางออกสู่ ท่าอากาศยานนานาชาติโดฮา ประเทศการ์ตาร์ โดยสายการบิน Qatar Airways เที่ยวบินที่ QR176 (ใช้เวลาในการเดินทางประมาณ 6 ชั่วโมง 40 นาที)

23.40 น. เดินทางถึงท่าอากาศยานนานาชาติโดฮา ประเทศการ์ตาร์ เพื่อทำการเปลี่ยนเครื่อง และเดินทางต่อไปยังประเทศไทย

# DAY 9 | Doha Airport - Suvarnabhumi Airport - Bangkok

**DOH** 02:20 → **BKK** 12:50

ถึงเวลาอันสมควรนำท่านเดินทางสู่ ท่าอากาศยานนานาชาติโดฮา ประเทศการ์ตาร์

02.20 น. ออกเดินทางสู่ สนามบินสุวรรณภูมิ ประเทศไทย โดยสายการบิน Qatar Airways เที่ยวบินที่ QR836 (ใช้เวลาในการเดินทางประมาณ 6 ชั่วโมง 30 นาที)

12.50 น. เดินทางถึง สนามบินสุวรรณภูมิ ประเทศไทย โดยสวัสดิภาพพร้อมความประทับใจ

หมายเหตุ : โปรแกรมการเดินทางและราคาอาจมีการเปลี่ยนแปลง ตามความเหมาะสม เนื่องจากสภาพอากาศ เวลาและสายการบิน ทั้งนี้เพื่อประโยชน์ของลูกค้าเป็นสำคัญ

# อัตราค่าบริการทัวร์

**ราคาสำหรับจำนวนผู้เดินทาง 15 ท่าน**

| ประเภทผู้เดินทาง | ราคาต่อท่าน/บาท |
|---|---|
| ผู้ใหญ่ (พักห้องคู่) ท่านละ | 229,900.- |
| เด็กอายุต่ำกว่า 12 ปี (พักกับผู้ใหญ่ 1 ท่าน) | 218,900.- |
| เด็กอายุต่ำกว่า 12 ปี (พักกับผู้ใหญ่ 2 ท่าน มีเตียงเสริม) | 207,900.- |
| เด็กอายุต่ำกว่า 12 ปี (พักกับผู้ใหญ่ 2 ท่าน ไม่มีเตียงเสริม) | 195,900.- |
| พักเดี่ยวจ่ายเพิ่ม ท่านละ | 33,900.- |

# อัตราค่าบริการทัวร์

**ราคาสำหรับจำนวนผู้เดินทาง 10 ท่าน**

| ประเภทผู้เดินทาง | ราคาต่อท่าน/บาท |
|---|---|
| ผู้ใหญ่ (พักห้องคู่) ท่านละ | 254,900.- |
| เด็กอายุต่ำกว่า 12 ปี (พักกับผู้ใหญ่ 1 ท่าน) | 241,900.- |
| เด็กอายุต่ำกว่า 12 ปี (พักกับผู้ใหญ่ 2 ท่าน มีเตียงเสริม) | 229,900.- |
| เด็กอายุต่ำกว่า 12 ปี (พักกับผู้ใหญ่ 2 ท่าน ไม่มีเตียงเสริม) | 216,900.- |
| พักเดี่ยวจ่ายเพิ่ม ท่านละ | 33,900.- |

## อัตราค่าบริการนี้รวม

1. ค่าบัตรโดยสารเครื่องบิน ไป - กลับชั้นทัศนาจร ตามเส้นทางและสายการบินที่ได้ระบุไว้ในรายการ พร้อมภาษีสนามบินทุกแห่ง
2. ค่าที่พัก 6 คืน ตามโรงแรมที่ระบุไว้ในรายการ หรือระดับเดียวกัน
3. ค่าเข้าชมสถานที่และค่ายานพาหนะทุกชนิด ตามรายการระบุไว้ในรายการ
4. ค่าใช้จ่ายของมัคคุเทศก์ที่คอยอำนวยความสะดวกให้กับท่านในตลอดการเดินทาง
5. ประกันอุบัติเหตุวงเงินท่านละ 1,500,000 บาท (เงื่อนไขตามกรมธรรม์)
7. ค่าอาหารที่ระบุในรายการ

## อัตราค่าบริการนี้ไม่รวม

1. ค่าใช้จ่ายส่วนตัวอาทิ ค่าอาหาร-เครื่องดื่ม นอกเหนือจากรายการ, ค่าซักรีด, ค่าโทรศัพท์ เป็นต้น
2. ค่าภาษีหัก ณ ที่จ่าย 3% และค่าภาษีมูลค่าเพิ่ม 7%
3. ค่าภาษีเชื้อเพลิงที่ทางสายการบินอาจมีการเรียกเก็บเพิ่มเติมอีก

# รายละเอียดการชำระเงิน

เงื่อนไขการชำระเงิน : สำหรับการจอง กรุณาชำระมัดจำ 50,000 บาท

- ชำระยอดทั้งหมดก่อนการเดินทางอย่างน้อย 14 วัน
- ชำระด้วยเช็คหรือแคชเชียร์เช็ค โดยสั่งจ่ายในนาม บริษัท อิลิท ฮอลิเดย์ แอนด์ เอเยนซี่(ประเทศไทย)จำกัด

ชำระโดยเงินสด

สามารถชำระค่ามัดจำผ่านทางเว็บไซด์ได้ www.eliteholidaythailand.com

ชำระด้วยการโอนเงินผ่านธนาคาร (กรุณาแฟกซ์ใบนำฝากมายังเบอร์ Fax. 02-6619788)

ชื่อบัญชี บจก. อิลิท ฮอลิเดย์ แอนด์ เอเยนซี่ (ประเทศไทย) จำกัด

ธนาคารกสิกรไทย สาขา สุขุทวิท 18 (เอ็กเซน ทาวเวอร์)

เลขที่ 639-1-00263-9 บัญชีกระแสรายวัน

การยกเลิก :

- กรุณาแจ้งล่วงหน้าอย่างน้อย 21 วันทำการ มิฉะนั้น ทางบริษัทฯ ขอสงวนสิทธิ์ในการคืนเงินมัดจำ
- กรณียกเลิกก่อนการเดินทาง 14 วันทำการ ทางบริษัทฯ มีความจำเป็นต้องหัก 50% ของอัตราค่าบริการ
- กรณียกเลิกก่อนการเดินทาง 10 วันทำการ ทางบริษัทฯ ขอสงวนสิทธิ์ในการคืนเงินทั้งหมด

# เงื่อนไขการรับบริการทัวร์

1. บริษัทฯ ขอสงวนสิทธิ์ไม่รับท่านผู้เดินทางที่เคยเดินทางแล้วมีประวัติความประพฤติไม่น่ารัก หรือมีพฤติกรรม เป็นที่รังเกียจของคนส่วนใหญ่ เช่น ไม่รักษาเวลา, พูดจาหยาบคาย, ดื่มสุราบนรถ, ก่อเสียงรำคาญรบกวนผู้อื่น, หรือพยายามสร้างความวุ่นวายในคณะทัวร์ ฯลฯ ทั้งนี้เพื่อความสุขของคณะผู้เดินทางส่วนใหญ่
2. บริษัทฯ ขอสงวนสิทธิ์ไม่รับท่านผู้เดินทางที่มีอายุครรภ์เกิน 4 เดือน ทั้งนี้เพื่อความปลอดภัยของท่านผู้เดินทางและทารกในครรภ์
3. บริษัทฯ ขอสงวนสิทธิ์ไม่รับท่านผู้เดินทางที่มีความประสงค์จะลักลอบเข้าประเทศอื่นเพื่อไปทำงาน หรือเพื่อการอื่นใดอันมิใช่การท่องเที่ยว
4. บริษัทฯ ขอสงวนสิทธิ์ในการพิจารณาให้หรือไม่ให้บริการแก่ท่านที่ต้องใช้รถเข็น (กรุณาแจ้งให้บริษัทฯ ทราบก่อนจองทัวร์เพื่อหาข้อสรุปร่วมกัน) โดยบริษัทฯ ต้องกราบขออภัยเพราะบางเส้นทางอาจไม่สะดวกในการเดินทางสำหรับท่านที่ต้องใช้รถเข็น ยกเว้นทัวร์คณะส่วนตัว
5. บริษัทฯ ขอสงวนสิทธิ์ในการพิจารณาให้หรือไม่ให้บริการแก่ท่านที่มีเด็กทารกอายุต่ำกว่า 2 ขวบ ร่วมเดินทางไปด้วย (กรุณาแจ้งให้บริษัทฯ ทราบก่อนจองทัวร์เพื่อหาข้อสรุปร่วมกัน) โดยบริษัทฯ ต้องกราบขออภัยเพราะเด็กเล็กอาจงอแงรบกวนผู้เดินทางท่านอื่น ยกเว้นทัวร์คณะส่วนตัว
6. บริษัทฯ ขอสงวนสิทธิ์ในการพิจารณาให้หรือไม่ให้บริการแก่ท่านที่เป็นพระภิกษุสงฆ์หรือนักบวชในบางรายการ ทัวร์หรือบางเส้นทาง ยกเว้นทัวร์คณะส่วนตัว
7. บริษัทฯ ขอสงวนสิทธิ์ในการยกสิทธิประโยชน์ของท่านที่จองทัวร์ไว้แล้ว แต่ไม่ชำระเงินมัดจำภายในระยะเวลาที่ กำหนด ให้แก่ลูกค้าท่านต่อไปที่แจ้งชื่อรอไว้ ทั้งนี้ เพื่อประโยชน์ของผู้ร่วมเดินทางท่านอื่น
8. บริษัทฯ ขอสงวนสิทธิ์ในการยกเลิกการเดินทางในกรณีที่มีผู้เดินทางต่ำกว่า 15 ท่าน โดยจะแจ้งให้ผู้เดินทาง ทราบล่วงหน้าก่อนเดินทางไม่น้อยกว่า 15 วัน และยินดีจะจัดหาคณะทัวร์อื่นทดแทนหากท่านต้องการ
9. ในกรณีที่ท่านยกเลิกการเดินทาง บริษัทฯ ขอสงวนสิทธิ์ในการหักเงินค่าใช้จ่าย โดย หากยกเลิกก่อนเดินทาง 21 วัน ขอหักร้อยละ 50 ของอัตราค่าบริการ หากยกเลิกก่อนเดินทาง 14 วัน ขอหักร้อยละ 100 ของอัตราค่าบริการ
10. ในกรณีที่ท่านขอเปลี่ยนตัวผู้เดินทาง โดยสามารถขอวีซ่าได้ทันภายในกำหนดเวลา บริษัทฯ ขอสงวนสิทธิ์ในการ คิดค่าใช้จ่ายเพิ่ม เฉพาะค่าธรรมเนียมในการยื่นวีซ่าและค่าเปลี่ยนชื่อตั๋วเครื่องบินเท่านั้น เว้นแต่ตั๋วเครื่องบินที่
ไม่อนุญาตให้เปลี่ยนชื่อหรือคืนตั๋ว
11. บริษัทฯ ขอสงวนสิทธิ์ไม่คืนค่าธรรมเนียมการยื่นวีซ่าในทุกกรณี หากมีการยื่นวีซ่าแล้ว
12. บริษัทฯ ขอสงวนสิทธิ์ไม่รับผิดชอบต่อการที่ท่านถูกปฏิเสธไม่ให้เดินทางเข้าหรือออกจากประเทศใด ๆ อันเนื่อง
มาจากเหตุผลส่วนตัวของท่านผู้เดินทาง เช่น เอกสารการเดินทางไม่ถูกต้อง, พกพาสิ่งของผิดกฎหมาย หรือมีความประพฤติส่อไปในทางเสื่อมเสีย รวมถึงการที่มิได้เดินทางเพราะเหตุภัยธรรมชาติ หรือการยกเลิกเที่ยวบิน

# เงื่อนไขการรับบริการทัวร์

13. สำหรับท่านผู้เดินทางที่ประสงค์จะซื้อตั๋วเครื่องบินภายในประเทศเพิ่มเติม (นอกเหนือจากรายการตามทัวร์) หรือดำเนินการใด ๆ ที่ก่อให้เกิดค่าใช้จ่าย กรุณาแจ้งให้บริษัทฯ ทราบก่อน เพื่อขอคำยืนยันสำหรับการออกเดินทางของทัวร์นั้นๆ หากท่านผู้เดินทางซื้อตั๋วหรือชำระค่าใช้จ่ายใด ๆ ไป โดยไม่ได้รับการยืนยันดังกล่าว แล้วต่อมาทัวร์นั้น ๆ ไม่สามารถออกเดินทางได้ ทางบริษัทฯ ขอสงวนสิทธิ์ไม่รับผิดชอบสำหรับค่าใช้จ่ายที่เกิดขึ้น

14. บริษัทฯ จะส่งกำหนดการท่องเที่ยว (ไฟนอลโปรแกรม) ให้แก่ท่านก่อนการเดินทางไม่น้อยกว่า 10 วัน หาก ท่านเห็นว่ารายการท่องเที่ยวดังกล่าวไม่ตรงตามความประสงค์ของท่าน ไม่ว่าจะเป็นเพราะการเปลี่ยนแปลงของ โรงแรมที่พัก หรือการปรับเปลี่ยนรายการท่องเที่ยวใด ๆท่านมีสิทธิ์ขอยกเลิกการเดินทางได้เป็นกรณีพิเศษ โดยแจ้งให้บริษัทฯ ทราบก่อนออกเดินทางไม่น้อยกว่า 5 วัน หากท่านยืนยันจะออกเดินทาง บริษัทฯ ขอถือเอาตามไฟนอลโปรแกรมเป็นยุติ เว้นแต่ ในกรณีที่เกิดเหตุจำเป็นหรือสุดวิสัย อาทิ การล่าช้าของสายการบิน, การนัดหยุดงาน, การประท้วง, การจลาจล, ภัยธรรมชาติ, อุบัติเหตุ, ปัญหาการจราจร ฯลฯ บริษัทฯ ขอสงวนสิทธิ์ในการเปลี่ยนแปลงไฟนอลโปรแกรมตามความเหมาะสม ทั้งนี้เพื่อคำนึงถึงความปลอดภัย และรักษาผลประโยชน์ของท่านให้ได้มากที่สุด

15. สถานที่ท่องเที่ยวที่ระบุในรายการได้รวมค่าเข้าชมไว้แล้ว หากในวันเดินทาง สถานที่ท่องเที่ยวดังกล่าวปิดทำการ บริษัทฯ จะคืนเงินค่าเข้าชมให้แก่ท่านตามที่ระบุไว้ในเอกสารของสถานที่นั้น ๆ หรือจะสลับปรับเปลี่ยนรายการ เพื่อให้ท่านสามารถเข้าชมได้ แต่ในกรณีที่มีเหตุล่าช้าหรือเหตุอื่นใดเกิดขึ้นระหว่างการเดินทางทำให้ท่านไม่สามารถเข้าชมสถานที่ท่องเที่ยวดังกล่าวได้ โดยมิใช่ความผิดของบริษัทฯ บริษัทฯ ขอสงวนสิทธิ์ไม่คืนเงินค่าเข้า ชมให้แก่ท่าน

16. บริษัทฯ ขอสงวนสิทธิ์ไม่รับผิดชอบต่อการสูญหายหรือเสียหายอย่างใด ๆ อันเกิดขึ้นแก่ทรัพย์สินของท่าน
อันเนื่องจากการโจรกรรม และ/หรือความประมาทจากตัวนักท่องเที่ยวเอง

17. ของกำนัลต่างๆ ที่บริษัทฯ มอบให้ (ถ้ามี) เช่น กระเป๋าเดินทาง ไม่สามารถหักทอนเป็นส่วนลดเป็นตัวเงินได้ โดยท่านสามารถเลือกใช้ของกำนัลดังกล่าวในขณะร่วมเดินทางไปกับคณะทัวร์หรือไม่ก็ได้ตามอัธยาศัย

18. ครื่องบินเป็นไปตามเงื่อนไขตั๋วเครื่องบินแบบหมู่คณะของสายการบินต่าง ๆ บริษัทฯ ไม่สามารถเลือกตำแหน่งที่นั่งได้เอง ทั้งนี้บริษัทฯจะพยายามจัดที่นั่งให้แก่ท่านและครอบครัวตามความเหมาะสม ให้ดีที่สุดภายใต้ลักษณะตำแหน่ง
ที่นั่งแบบหมู่คณะที่สายการบินจัดให้มา

19. บริษัทฯ ขอต้อนรับและมีความยินดีที่ได้ให้บริการแก่ท่านผู้เดินทางที่เชื่อมั่นในมาตรฐานของบริษัทฯ ซึ่งประสงค์
จะเดินทางไปท่องเที่ยวพักผ่อนแบบหมู่คณะ และเข้าใจถึงวิถีชีวิตตลอดจนวัฒนธรรมของประเทศที่ท่านได้เดินทางไป

20. เมื่อท่านจองทัวร์และชำระมัดจำแล้ว หมายถึงท่านยอมรับในข้อความและเงื่อนไขที่บริษัทฯ แจ้งแล้วข้างต้น