ELITE WONDERFUL IN SWITZERLAND 10D7N

อิลิท ฮอลิเดย์... ขอนำท่านเดินทางท่องเที่ยว 8 เมืองยอดฮิต ประเทศ SWITZERLAND Zurich Interlaken Tasch Zermatt Vevey Montreux Lausanne Bern และ Lucerne ดินแดนแห่งขุนเขาห้อมล้อมด้วยธรรมชาติ นำท่านชมยอดเขาจุงเฟรา นั่งรถไฟ Cogwheel railway สัมผัสบรรยากาศเทือกเขาแอลป์ ถ่ายภาพเป็นที่ระลึกกับปราสาทชิลยอง ที่พักมีระดับ พร้อมไกด์ผู้ชำนาญงาน และการบริการสุดประทับใจที่เตรียมไว้เพื่อมอบความสุขแด่คนพิเศษเช่นคุณ ดูแล... กันและกัน

อิลิท ฮอลิเดย์ การันตีคุณภาพด้วยรางวัลระดับชาติ
สุดยอดรางวัล SME NATIONAL AWARDS 2022 ครั้งที่ 14

TOURISM BUSINESS
STANDARD EXCELLENT LEVEL
การันตีทัวร์คุณภาพพรีเมี่ยม 5 ดาว

JAPAN TOURISM AWARD
IN THAILAND 2010 - 2019
รางวัลยอดขายทัวร์ญี่ปุ่นสูงสุด ต่อเนื่องกว่า 10 ปี

OUTSTANDIND SUPPORT OF TAIWAN
รางวัลยอดขายดีเด่น และให้การสนับสนุนได้หวันเสมอมา

บริษัท อิลิท ฮอลิเดย์ แอนด์ เอเยนซี่ (ประเทศไทย) จำกัด
193/152 ชั้น12 เลครัชดาออฟฟิศคอมเพล็กซ์ ถนนรัชดาภิเษก แขวงคลองเตย เขตคลองเตย กทม. 10110
Tel : 02-661-9399 Hotline : 086-971-7388

ออกเดินทางตั้งแต่เดือน : ตุลาคม - ธันวาคม 2567

- 11 - 20 ตุลาคม 2567
- 13 - 22 ตุลาคม 2567
- 14-23 พฤศจิกายน 2567
- 29 พฤศจิกายน - 8 ธันวาคม 2567

DAY 1 | กรุงเทพมหานคร (สนามบินสุวรรณภูมิ)

BKK 01:05 → **ZRH** 07:50

22.00 น. เรียนเชิญท่านและคณะ ณ สนามบินสุวรรณภูมิ อาคารผู้โดยสารชั้น 4 สายการบินไทย โดยมีเจ้าหน้าที่จาก บริษัท อิลิท ฮอลิเดย์คอยอำนวยความสะดวกเรื่องเอกสารและสัมภาระ

DAY 2 | สนามบินซูริค ประเทศสวิสเซอร์แลนด์

01:05 น. ออกเดินทางสู่ สนามบินซูริค ประเทศสวิสเซอร์แลนด์ โดยการบินไทย เที่ยวบินที่ TG 970
(ใช้เวลาในการเดินทางประมาณ 11 ชั่วโมง 45 นาที)

07:50 น. เดินทางถึง สนามบินซูริค ประเทศสวิสเซอร์แลนด์ หลังผ่านการตรวจคนเข้าเมืองและศุลกากรแล้ว นำท่านเดินทางสู่ช่วงเวลาแห่งความสุข ..

RHINE FALLS

นำท่านชม น้ำตกไรน์ เป็นน้ำตกขนาดใหญ่ที่สุดของ ทวีปยุโรป ตั้งอยู่บน แม่น้ำไรน์ น้ำตกแห่งนี้มีความกว้าง 150 เมตรและสูง 23 เมตร ปลาทั่วไปไม่สามารถว่ายขึ้นน้ำตกแห่งนี้ได้ มีเพียงปลาไหลเท่านั้นที่มีเทคนิคเฉพาะตัวในการไต่ขึ้นน้ำตก น้ำตกแห่งนี้ถือกำเนิดขึ้นในยุคน้ำแข็งครั้งสุดท้ายเมื่อราว 14,000 ถึง 17,000 ปีที่แล้ว ปัจจุบันถือเป็นหนึ่งในสถานที่ท่องเที่ยวที่มีผู้เยี่ยมชมมากที่สุดในสวิตเซอร์แลนด์

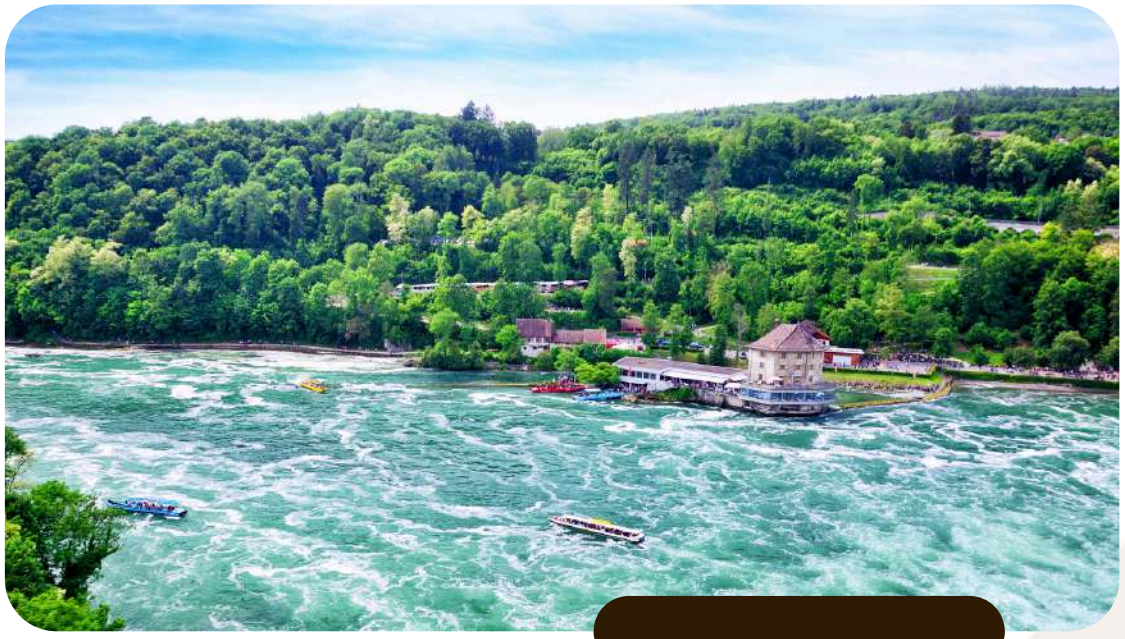

ZURICH

จากนั้นนำท่านเดินทางสู่ เมืองซูริค (Zurich) เป็นเมืองหลวงของรัฐซูริค มีแม่น้ำลิมมัตเป็นแม่น้ำที่ใหญ่ที่สุด และซูริคยังเป็นเมืองศูนย์กลางทางเศรษฐกิจที่สำคัญของประเทศและของทวีปยุโรป เป็นศูนย์กลางของระบบการขนส่งมวลชนของประเทศ อาทิ ระบบขนส่งรถไฟ เส้นทางการคมนาคม การจราจรทางอากาศ โดยเป็นที่ตั้งของสนามบินและสถานีรถไฟที่ใหญ่ที่สุด และการจราจรหนาแน่นที่สุดในประเทศ ซูริคขึ้นชื่อเรื่องมนต์เสน่ห์ของเมืองยุโรปโบราณที่มีงานสถาปัตยกรรมแบบเก่ากระจัดกระจายอยู่รายล้อมเมือง ในขณะเดียวกันก็เป็นเมืองที่มีความเจริญทางเทคโนโลยีสมัยใหม่

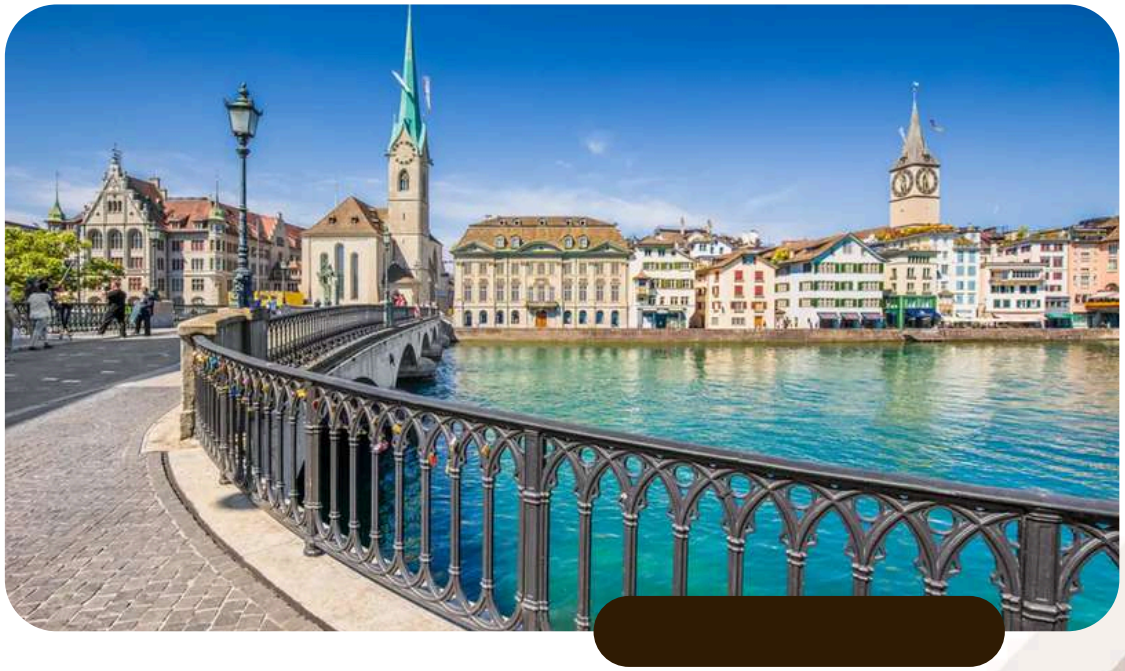

GROSSMUNTE CHURCH

จากนั้นนำท่านถ่ายภาพกับมหาวิหารคู่บ้านคู่เมือง กรอส มุนเตอร์ (GROSSMUNTE CHURCH) ซึ่งถือเป็นเอกลักษณ์ของเมืองซูริค ตั้งอยู่บริเวณริมฝั่งแม่น้ำลิมมัต (Limmat River) ปัจจุบันกลายเป็นหนึ่งในสถานที่ท่องเที่ยวของซูริค

ST. PETER

นำท่านชม โบสถ์เซนต์ปีเตอร์ หรือ หอนาฬิกาแห่งโบสถ์เซนต์ปีเตอร์ ถือเป็นโบสถ์เก่าแก่ที่สุดในเมืองซูริค และเป็น 1 ใน 4 โบสถ์หลักของเมืองซูริค ด้วยสถาปัตยกรรมที่งดงามทั้งด้านนอกและด้านในตัวอาคาร ตกแต่งด้วยสไตล์บาโรกผสมโกธิค

SUAN LONG CHINESE OERLIKON

เที่ยง บริการอาหารกลางวัน ณ ภัตตาคาร อาหารจีน Suan Long Chinese Oerlikon

บริการท่านด้วยเมนู Chinese Lunch 6 Dishes อาทิเช่น

- เป็ดย่างสไตล์กวางตุ้ง
- ปลาผัดขิง
- กุ้งกานเชา หรือ กุ้งกังเปา
- ปลาหมึกผัดเกลือพริกไทย
- ไก่ผัดเห็ดใส่หน่อไม้จีน
- น้ำซุปเข้มข้น
- ผลไม้

INTERLAKEN

จากนั้นนำท่านเดินทางสู่ อินเตอร์ลาเคน (Interlaken) เป็นเมืองเล็กๆ ในแคว้นเบิร์น (Bern) ที่ขนาบข้างด้วยทะเลสาบถึง 2 แห่ง คือ ทะเลสาบเบรียนซ์ (Lake Brienz) และ ทะเลสาบทูน (Lake Thun) เปี่ยมล้นไปด้วยเสน่ห์และสถานที่ท่องเที่ยวต่างๆ มากมาย (ระยะทาง 122 กม. ใช้เวลาในการเดินทางประมาณ 2 ชม.)

อิสระให้ท่านเดินเล่นพักผ่อนชื่นชมบรรยากาศของตัวเมืองที่งดงาม จนถึงเวลาอันควร นำท่านเดินทางสู่ภัตตาคารเพื่อรับประทานอาหารค่ำ

BEBBIS

ค่ำ บริการอาหารค่ำ ณ ภัตตาคาร
อาหารท้องถิ่น Bebbis

บริการท่านด้วยเมนู 3 Course Local อาทิเช่น

- ซุปผัก
- เนื้อปลาขาวทอดซอสเนย Meuniere เสิร์ฟพร้อมมันฝรั่งต้มและผักโขม
- Ice Cream
- ฟองดูชีส

HEY HOTEL INTERLAKEN

ที่พัก HEY HOTEL INTERLAKEN หรือระดับเทียบเท่า

โรงแรมระดับ 4 ดาว ตั้งอยู่ในใจกลางของอินเทอร์ลาเคน รายล้อมไปด้วยร้านค้าและร้านบูติกที่มีเสน่ห์ คาเฟ่ บาร์ และร้านอาหาร

DAY 3 | GRINDELWALD • JUNGFRAUJOCH • LAUTERBRUNEN

เช้า บริการอาหารเช้า ณ ห้องอาหารของในโรงแรม

GRINDELWALD

จากนั้นนำท่านเดินทางสู่ สถานี GRINDELWALD TERMINAL (35 กิโลเมตร) เพื่อนั่งเคเบิ้ลคาร์ อันใหม่ล่าสุด และทันสมัยที่สุด EIGER EXPRESS สู่ ยอดเขาจุงเฟรา (JUNGFRAUJOCH)

JUNGFRAUJOCH

นำท่านชม ยอดเขาจุงเฟรา (JUNGFRAUJOCH) มีหิมะปกคลุมตลอดเวลา และยังได้รับการยกย่องให้เป็นพื้นที่มรดกโลกทางธรรมชาติแห่งแรกของยุโรปจาก UNESCO จากนั้นอิสระให้ท่านได้สัมผัสและเล่นกับปุยหิมะอย่างจุใจ ให้ท่านมีเวลาเก็บภาพที่ระลึกบนลานกว้างที่เต็มไปด้วยหิมะขาวโพลน

เที่ยง บริการอาหารกลางวัน ณ ภัตตาคาร บริการท่านด้วยเมนูอาหารท้องถิ่น

LAUTERBRUNEN

จากนั้นนำท่านเดินทางสู่สถานี LAUTERBRUNEN
โดยรถไฟ Cogwheel railway
เพื่อเดินทางกลับสู่ อินเตอร์ลาเคน (Interlaken)

เลาเทอร์บรุนเนิน (Lauterbrunnen) เป็นหมู่บ้านเล็กๆ ใจกลางหุบเขาสูงใน รัฐเบิร์น แม้จะเป็นหมู่บ้านเล็กๆ แต่กลับจัดให้เป็นพื้นที่อนุรักษ์ธรรมชาติที่ใหญ่ที่สุดในประเทศสวิสเซอร์แลนด์ รายล้อมไปด้วยหุบเขาสูง 1,000 เมตร และทิวทัศน์อันแสนยิ่งใหญ่ของเทือกเขาแอลป์ที่ตั้งตระหง่านอย่างสง่างาม

(ระยะทาง 14 กม. ใช้เวลาในการเดินทางประมาณ 2 ชั่วโมง)

GRAND CAFÉ RESTAURANT SCHUH

ค่ำ บริการอาหารค่ำ ณ ภัตตาคารอาหารจีน Grand Cafe-Restaurant Schuh

บริการท่านด้วยเมนู Chinese Dinner 6 Dishes อาทิเช่น

- ต้มยำ
- ปลานึ่งซีอิ๊ว
- บร็อคโคลี่ผัดซอสหอยนางรม
- ไก่กังเปา
- หมูเปรี้ยวหวาน

HEY HOTEL INTERLAKEN

ที่พัก HEY HOTEL INTERLAKEN
หรือระดับเทียบเท่า

เช้า บริการอาหารเช้า ณ ห้องอาหารของในโรงแรม

BLAUSEE LAKE

จากนั้นนำท่านเดินทางสู่ ทะเลสาบเบลาเซ BLAUSEE LAKE (BLUE LAKE) เป็นอีกหนึ่งทะเลสาบที่มีความสวยงามอยู่ท่ามกลางเทือกเขา ต้นไม้ และธรรมชาติอันสมบูรณ์ มีต้นกำเนิดจากแหล่งน้ำใต้ดินหรือน้ำบาดาล ด้วยความสวยงามของทะเลสาบโดยมีจุดเด่นของสีน้ำทะเลสาบมีสีน้ำเขียวมรกตและมีความใสจนมองเห็นพื้นดินด้านล่างและสามารถมองเห็นปลาเทราซ์แวกว่ายในทะเลสาบอีกด้วย จนได้ขึ้นชื่อว่า Blausee Blue Trout และยังเป็นทะเลสาบที่ถูกจัดเป็นมรดกของโลกโดย Unesco อีกด้วย

เที่ยง บริการอาหารกลางวัน ณ ภัตตาคาร บริการท่านด้วยเมนูอาหารท้องถิ่น

INTERLAKEN

จากนั้นนำท่าน ชมเมือง อินเตอร์ลาเคน (Interlaken) ตามอัธยาศัย ถ่ายภาพเป็นที่ระลึกกับทิวทัศน์ที่สวยงามของเมืองแห่งนี้ ด้วยธรรมชาติที่สวยงาม บวกกับภูมิศาสตร์ของเมืองที่ตั้งอยู่กึ่งกลางระหว่างทะเลสาบทุน (Thun) และทะเบสาบเบรียนซ์ (Brienz) โดยมีแม่น้ำอาเร (Aare) เชื่อมทั้งสองทะเลสาบตัดผ่ากลางเมือง ทำให้อินเทอร์ลาเคนกลายเป็นหนึ่งในเมืองท่องเที่ยวยอดนิยมอันดับต้นๆ ของประเทศแห่งนี้ที่ได้ชื่อว่าเป็นดินแดนหลังคาของทวีปยุโรป

BAMBOO INTERLAKEN

ค่ำ บริการอาหารค่ำ ณ ภัตตาคาร
อาหารจีน Bamboo interlaken

บริการท่านด้วยเมนู Chinese Dinner 6 Dishes อาทิเช่น

- ไก่ทอดผัดมะม่วงหิมพานต์
- ไก่ทอดเปรี้ยวหวาน
- เนื้อปลานึ่งขิง
- ปลาหมึกทอดขิงกระเทียม
- ต้มยำ
- ผลไม้และชา

HEY HOTEL INTERLAKEN

ที่พัก HEY HOTEL INTERLAKEN
หรือระดับเทียบเท่า

DAY 5

TASCH • ZERMATT • GORNERGRAT • MATTERHORN
ZOOOM THE MATTERHORN

เช้า บริการอาหารเช้า ณ ห้องอาหารของในโรงแรม

TASCH

จากนั้นนำท่านเดินทางสู่ เมืองแทซ (TASCH) เพื่อเดินทางไปยังเมืองเซอร์แมท ซึ่งเป็นเมืองเล็กที่อยู่ใกล้ Zermatt การโดยสารรถไฟนับเป็นวิธีการเดียวที่จะขึ้นไปยัง Zermatt ได้ เพราะเมืองนี้ถูกจัดให้เป็นเมืองปลอดมลพิษ ไม่อนุญาตให้มีรถยนต์แล่นในเมือง (Car-Free Zone) ฉะนั้นการไปมาหาสู่กันเมื่ออยู่ใน Zermatt ก็จะมีแค่จักรยาน รถม้า รถไฟฟ้าคันเล็กๆ และเดินด้วยสองขาเท่านั้น

HOTEL TASCHERHOF

เที่ยง บริการอาหารกลางวัน ณ ภัตตาคารอาหารท้องถิ่น Hotel Tascherhof

บริการท่านด้วยเมนู 3 Course Local อาทิเช่น

- ซุปประจำวัน
- Fillet of Pangasius with Lemon and Sauteed Potatoes
- มูสช็อกโกแลต

DAY 5

TASCH • ZERMATT • GORNERGRAT • MATTERHORN
ZOOOM THE MATTERHORN

MATTERHORN

จากนั้นนำท่านขึ้นรถไฟจาก เมืองแทซ (TASCH) ไปสู่ เมืองเซอร์แมท (ZERMATT) และเดินทางต่อโดยรถไฟภูเขา Cog Wheel สู่ ยอดเขากอร์เนอร์กรัท (GORNERGRAT) เพื่อ ชมยอดแมทเทอร์ฮอร์น เป็นภูเขาหินทรงพีระมิด จึงทำให้เป็นยอดเขาที่มีความสวยสง่าท่ามกลางเทือกเขาแอลล์ เรียกได้ว่า เป็นมุงกุฎของประเทศสวิตเซอร์แลนด์

ZOOOM THE MATTERHORN

นำท่านชม Zooom the Matterhorn พิพิธภัณฑ์ที่จะได้เรียนรู้ถึงความเป็นมาของภูเขา ผู้พิชิตภูเขา อุปกรณ์การปีนภูเขา และ เครื่องเล่นจำลองต่าง ๆ

LING LONG CHINESE

ค่ำ บริการอาหารค่ำ ณ ภัตตาคาร
อาหารจีน Ling Long Chinese

บริการท่านด้วยเมนู Chinese Dinner 5 Dishes
อาทิเช่น

- ซุปครีมหน่อไม้ฝรั่งใส่ปู
- Cuttle Fish in Black Bean Sauce
- ไก่กระเทียม
- หมูผัดหน่อไม้ใส่เห็ด
- ผักตามฤดูกาล
- ผลไม้และชา

AMBASSADOR ZERMATT

ที่พัก Ambassador Zermatt
หรือระดับเทียบเท่า

โรงแรมระดับ 4 ดาว ตั้งอยู่ในย่านใจกลางเมือง Zermatt ห้องพักมีระเบียง ที่สามารถตื่นมาพร้อมทิวทัศน์มุมกว้างของเทือกเขาโดยรอบ รวมถึง Matterhorn

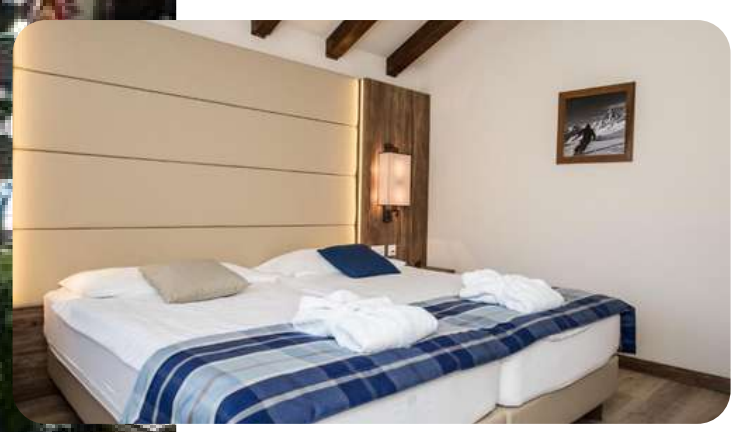

เช้า บริการอาหารเช้า ณ ห้องอาหารของในโรงแรม

VEVEY

จากนั้นนำท่านนั่งรถไฟชั้น 2 จากเมือง จาก เมืองเซอร์แมท (ZERMATT) สู่ เมืองแทซ (TASCH) เพื่อเดินทางไปยัง เมืองเวอแว Vevey หรือ "ไข่มุกแห่งสวิสรีเวียร่า" ตั้งอยู่ริมทะเลสาบเจนีวาที่มีทิวทัศน์เบื้องหลังเป็นเทือกเขาแอลป์ที่งดงาม และที่นี่ยังเป็นบ้านของ ชาร์ลี แชปลิน (Charlie Chaplin) ศิลปินชื่อดังชาวอังกฤษ มาใช้ช่วงเวลา 25 ปี สุดท้ายในชีวิตที่เมืองแห่งนี้

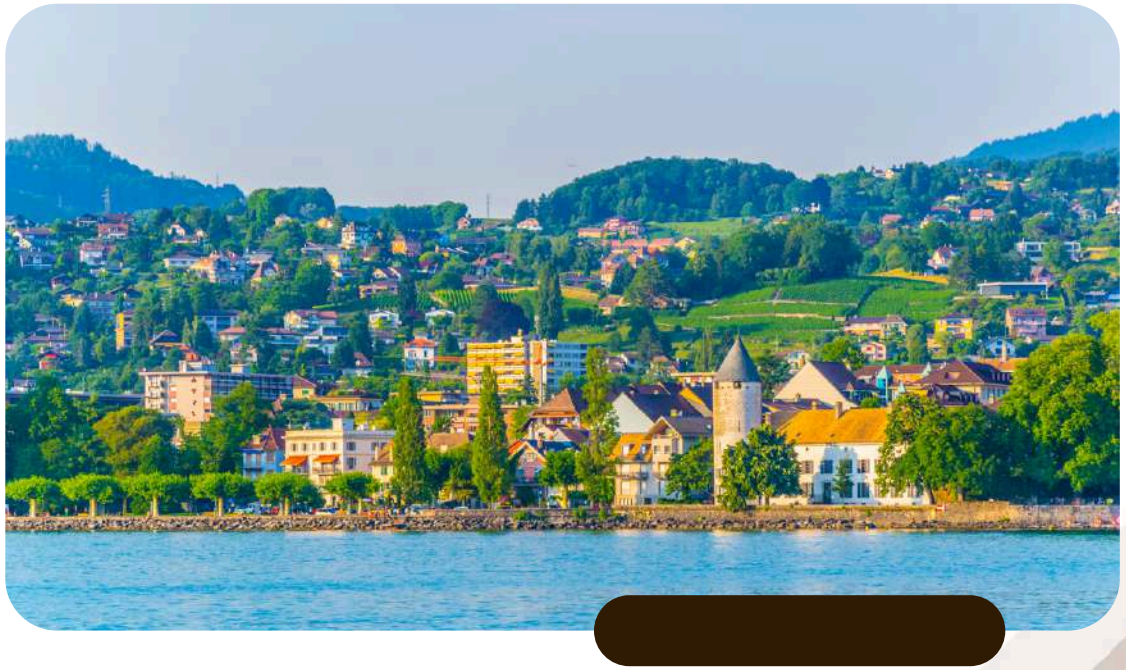

LES NEGOCIANTS

เที่ยง บริการอาหารกลางวัน ณ ภัตตาคารอาหารท้องถิ่น Les Negociants

บริการท่านด้วยเมนู 3 Course Local อาทิเช่น

- สลัดรวม
- Filet of Salmon with Vervain and Boiled Potatoes
- Creme Brulee

CHAPLIN STATUE

นำท่านชม รูปปั้นชาร์ลี แชปลิน Chaplin Statue อีกรูปปั้นหนึ่งที่สำคัญของเมืองเวอแว ที่สร้างขึ้นเพื่อเฉลิมฉลองการตั้งถิ่นฐานของชาลีที่เมืองเวอแว ครบรอบ 25 ปี

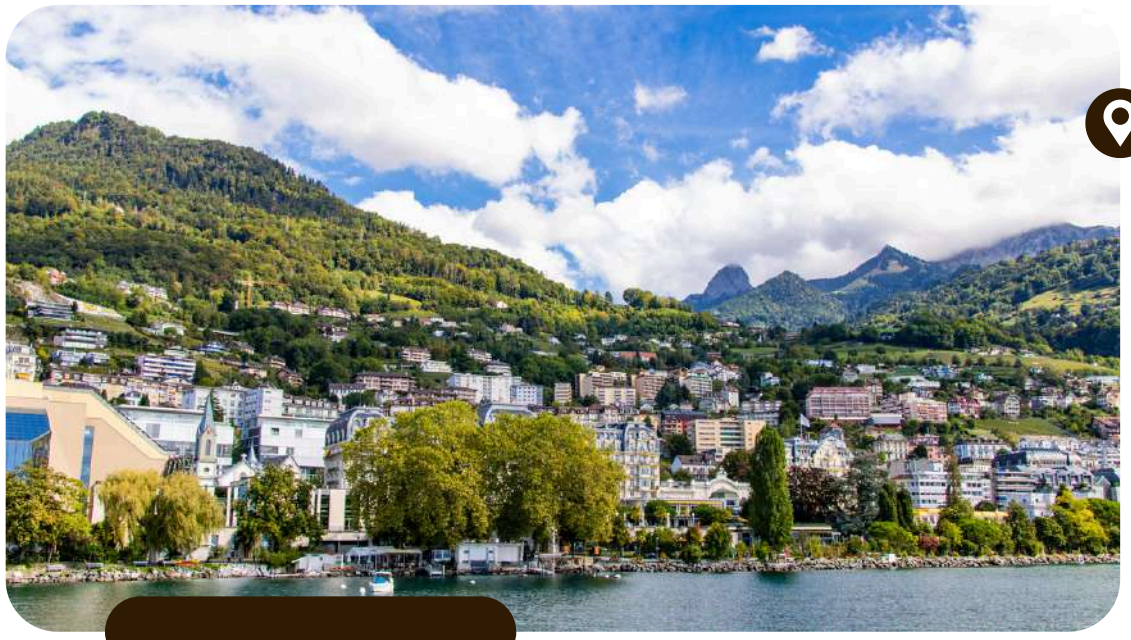

MONTREUX

จากนั้นนำท่านเดินทางสู่ เมืองมองเทรอ Montreux นับเป็นเมืองพักตากอากาศที่ดีที่สุดแห่งหนึ่งใน สวิตเซอร์แลนด์เนื่องจากมีทำเลที่ตั้งอยู่ริมชายฝั่ง ทะเลสาบเจนีวา โดยมีทิวทัศน์ของเทือกเขาแอลป์ ตั้งอยู่ตรงเบื้องหน้าอย่างสง่างาม

CHILLON CASTLE

นำท่านชม ปราสาทชิลยอง ปราสาทสไตล์กอทิก เก่าแก่ที่สร้างในราวศตวรรษที่สิบสาม ที่มีความเก่าแก่กว่า 1,000 ปี ถือได้ว่าเป็นสัญลักษณ์ประจำ เมืองมองเทรอซ์ ตั้งอยู่ริมทำเลสาบเจนีวา ปัจจุบันปรับเปลี่ยนมาเป็นพิพิธภัณฑ์ให้นักท่องเที่ยวได้เข้าชม และศึกษาประวัติศาสตร์ของตัวปราสาท ที่สำคัญยังเป็นแรงบันดาลใจให้กับ ปราสาทของเจ้าชายเอริค (Prince Eric's Castle) ในเรื่องการ์ตูนดิสนีย์ เรื่อง The Little Mermaid (1989)

จากนั้นอิสระให้ท่านชมความสวยงามของเมืองมองเทรอ ตามอัธยาศัย

FAI WONG

ค่ำ บริการอาหารค่ำ ณ ภัตตาคาร
อาหารจีน Fai Wong

บริการท่านด้วยเมนู Chinese Dinner 6 Dishes
อาทิเช่น

- Chicken and Vermicelli Soup
- Ckicken Wings
- เป็ดย่างกวางตุ้ง
- ผักตามฤดูกาล
- ผลไม้และชา

HOTEL MONA EX-EUROTEL

ที่พัก Hotel Mona Ex-Eurotel หรือระดับเทียบเท่า

โรงแรมระดับ 4 ดาว ตั้งอยู่ริมฝั่งทะเลสาบ Lake Geneva ในเมือง Montreux ที่สามารถมองเห็นทิวทัศน์ทะเลสาบและเทือกเขาแอลป์

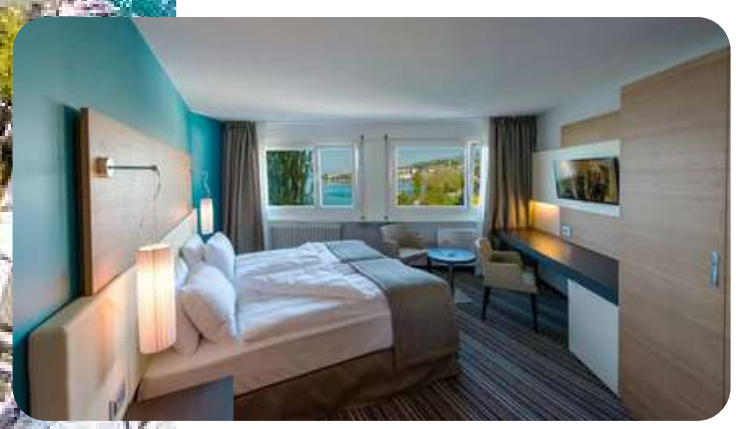

DAY 7 | LAUSANNE • THAI PAVILION • LAUSANNE CATHEDRAL • OLYMPIC MUSEUM BERN • BARENGRABEN • CLOCK TOWER

เช้า บริการอาหารเช้า ณ ห้องอาหารของในโรงแรม

LAUSANNE

นำท่านเดินทางสู่ เมืองโลซานน์ LAUSANNE เป็นเมืองที่งดงามราวกับภาพวาด มีลักษณะเป็นเมืองขนาดไม่ใหญ่มาก ตั้งอยู่บนชายฝั่งทางตอนเหนือของทะเลสาบเจนีวา และที่ฐานของเทือกเขาสวิสแอลป์

นำท่านชม ศาลาไทยเฉลิมพระเกียรติ สร้างขึ้นเพื่อเทิดพระเกียรติพระบาทสมเด็จพระเจ้าอยู่หัวฯ และเพื่อเฉลิมฉลองวาระสำคัญในปี พ.ศ. 2549 สองวาระ คือ วโรกาสที่พระบาทสมสมเด็จพระเจ้าอยู่หัวฯ ทรงครองสิริราชสมบัติครบ 60 พรรษา และการดำเนินความสัมพันธ์ทางการทูต ระหว่างราชอาณาจักรไทยกับสมาพันธรัฐสวิสครบ 75 ปี

LAUSANNE CATHEDRAL

นำท่านชมด้านหน้า มหาวิหารโลซาน ตั้งอยู่บนเนินเขาสูงใจกลางเมืองเก่า สร้างขึ้นในปีค.ศ. 1170-1240 โดย Pope Gregory X เป็นสถาปัตยกรรมแบบโกธิค ผสมผสานวัฒนธรรมทางตะวันตกที่สมบูรณ์ มีสีสัน ตกแต่งประดับด้วยกระจกสีสเตนกลาส เป็นศิลปะสวยที่สุดในสวิตเซอร์แลนด์

OLYMPIC MUSEUM

จากนั้นนำท่านชม พิพิธภัณฑ์โอลิมปิก อยู่ริมทะเลสาบเจนีวา มีภาพแสดงกว่า 510,000 ภาพ มีฟิล์มหนังถ่ายทอดการแข่งขันและเหตุการณ์สำคัญกว่า 23,000 ชั่วโมง และมีห้องสมุดให้ค้นคว้าอีก 22,000 เล่ม ตั้งอยู่ย่านอูชี เป็นท่าเรือริมทะเลสาบเจนีวาของเมืองโลซานน์ มีปราสาทที่สร้างขึ้นในสมัยคริสตวรรษที่ 12 ปัจจุบันเป็นโรงแรมหรูของเมือง

LE SHANGHAI LAUSANNE

เที่ยง บริการอาหารกลางวัน ณ ภัตตาคารอาหารจีน Le Shanghai Lausanne

บริการท่านด้วยเมนู Chinese Dinner 6 Dishes อาทิเช่น

- ซุปไก่ข้าวโพด
- หมูเปรี้ยวหวน
- ฟองเต้าหู้ซีฟู้ด
- กุ้งผัดเม็ดมะม่วงหิมพานต์
- ชาและผลไม้

BERN

จากนั้นนำท่านเดินทางสู่ เมือง Bern เมืองหลวงสวิตเซอร์แลนด์ ยังเป็นเมืองมรดกโลกหรือ UNESCO World Heritage และเป็นเมืองโบราณเก่าแก่แสนโรแมนติก สร้างขึ้นเมื่อ 800 ปีที่แล้ว โดยมีแม่น้ำอาเร่ (Aare) ล้อมรอบตัวเมือง เสมือนเป็นป้อมปราการทางธรรมชาติไว้ 3 ด้าน คือ ทางด้านทิศเหนือ ทิศใต้ และทิศตะวันออก ส่วนทิศตะวันตกชาวเมืองได้สร้างกำแพงและสะพานข้ามที่สามารถชักขึ้นลงได้ นอกจากนี้เบิร์นยังถูกจัดอันดับอยู่ใน 1 ใน 10 ของเมืองที่มีคุณภาพชีวิตที่ดีที่สุดของโลกในปี 2010 อีกด้วย

BARENGRABEN

นำท่านชม บ่อหมีสีน้ำตาล สัตว์สัญลักษณ์ของเมืองเบิร์น ซึ่งสวนหมีแห่งนี้สร้างขึ้นมาเพื่อเป็นสัญลักษณ์ของเมืองว่ามีต้นกำเนิดมาจากหมี ภายในจะมีหมีอยู่ จะมีทั้งในบ่อปูน และริมฝั่งแม่น้ำอาเรอที่สูงชัน ที่มีตาข่ายป้องกันอยู่

CLOCK TOWER

จากนั้นนำท่านชม หอนาฬิกาดาราศาสตร์ เป็นสัญลักษณ์คู่เมืองเบิร์น เริ่มแรกที่สร้างขึ้นเพื่อใช้เป็นประตูเมืองในช่วงปี คศ. 1191-1256 และเมื่อมีการสร้าง Prison Tower ขึ้น จึงได้เปลี่ยนไปใช้ Prison Tower เป็นประตูเมืองแทน

RESTAURANT ROSCHTIGRABE

ค่ำ บริการอาหารค่ำ ณ ภัตตาคาร
อาหารท้องถิ่น Restaurant Roschtigrabe

บริการท่านด้วยเมนู 3 Course Local

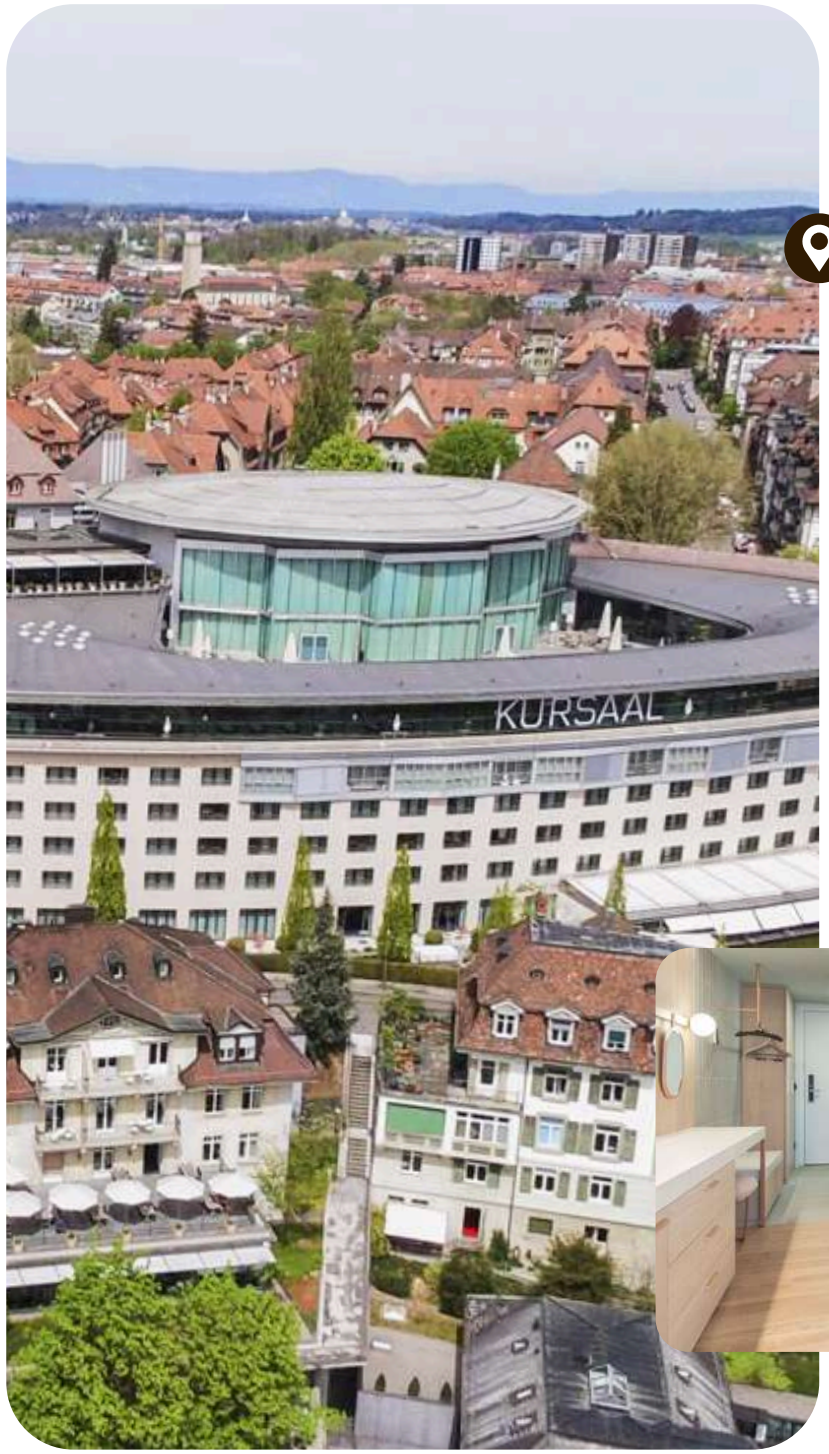

SWISSOTEL KURSAAL BERN

ที่พัก SWISSOTEL KURSAAL BERN
หรือระดับเทียบเท่า

โรงแรมระดับ 4 ดาว ตั้งอยู่ในใจกลางเมือง มีวิวอันงดงามของเทือกเขาแอลป์และเมืองเก่าที่เก่าแก่และเป็นมรดกโลกขององค์การยูเนสโก

DAY 8

LUCERNE • LION MONUMENT • KA PELLBRUCKE

เช้า บริการอาหารเช้า ณ ห้องอาหารของในโรงแรม

LUCERNE

นำท่านเดินทางสู่ เมืองลูเซิร์น Lucerne อดีตเคยเป็นหัวเมืองของสวิตเซอร์แลนด์ ตั้งอยู่บริเวณตอนกลางของประเทศ ภายในตัวเมืองตั้งอยู่ริมทะเลสาบลูเซิร์นและแม่น้ำรอยส์ (Reuss) สามารถมองเห็นยอดเขาริกิ และยอดเขาพิลาตุสซึ่งอยู่ไกลออกไปได้ชัดเจน เมืองลูเซิร์นมีสถานที่ท่องเที่ยวมากมาย ทั้งแบบธรรมชาติและวัฒนธรรมให้คุณได้สัมผัส

MR. RUNG

เที่ยง บริการอาหารกลางวัน ณ ภัตตาคารอาหารไทย Mr. Rung

บริการท่านด้วยเมนู Thai Lunch 5 Dishes อาทิเช่น

- ต้มยำกุ้ง
- ข้าวผัดกะเพราหมู
- แกงเขียวหวานไก่
- ปลาทอด
- ผัดผักรวมมิตร
- ไอศกรีมวนิลา

DAY 8

LUCERNE • LION MONUMENT • KA PELLBRUCKE

เช้า บริการอาหารเช้า ณ ห้องอาหารของในโรงแรม

LION MONUMENT

นำชม อนุสาวรีย์สิงโตสะอื้น หรือ สิงโตแห่งลูเซิร์น เป็นประติมากรรมแกะสลักหินผา อนุสาวรีย์นี้ถือเป็นอนุสาวรีย์ที่มีชื่อเสียงที่สุดในสวิตเซอร์แลนด์ และอนุสาวรีย์แห่งนี้ยังได้รับการคุ้มครองเป็นให้เป็นมรดกแห่งชาติสวิตเซอร์แลนด์

KA PELLBRUCKE

จากนั้นนำท่านชม สะพานไม้ชาเปล KA PELLBRUCKE สะพานนี้ถือเป็นสะพานไม้ที่เก่าแก่ที่สุดในยุโรป และถือเป็นหนึ่งในสะพานแบบโครงที่เก่าแก่ที่สุดที่ยังหลงเหลืออยู่ในโลก มีอายุกว่า 600 ปี ตลอดสะพานมีจิตรกรรมจำนวนมากที่วาดขึ้นในศตวรรษที่ 17 ปัจจุบันได้กลายเป็นสัญลักษณ์ที่สำคัญต่อประวัติศาสตร์ของเมืองลูเซิร์นอีกด้วย

RISTORANTE DA ERNESTO

ค่ำ บริการอาหารค่ำ ณ ภัตตาคาร
อาหารท้องถิ่น Ristorante Da Ernesto

บริการท่านด้วยเมนู 3 Course Local อาทิเช่น

- สลัดผักรวม
- Pan-Fried Sea-Bass Fillet with Steamed Potatoes and Vegetables
- Swiss Tiramisu Alcohol Free

RADISSON BLU LUCERN

ที่พัก RADISSON BLU LUCERN หรือระดับเทียบเท่า

โรงแรมระดับ 4 ดาว ตั้งอยู่ริมฝั่งทะเลสาบลูเซิร์น สามารถใช้บริการเฮลธ์คลับของโรงแรม Radisson Lucerne ได้ที่ชั้น 5 ซึ่งมีบริการซาวน่า ห้องอบไอน้ำ และห้องพักผ่อนที่มีทัศนียภาพเทือกเขา Pilatus อันงดงาม

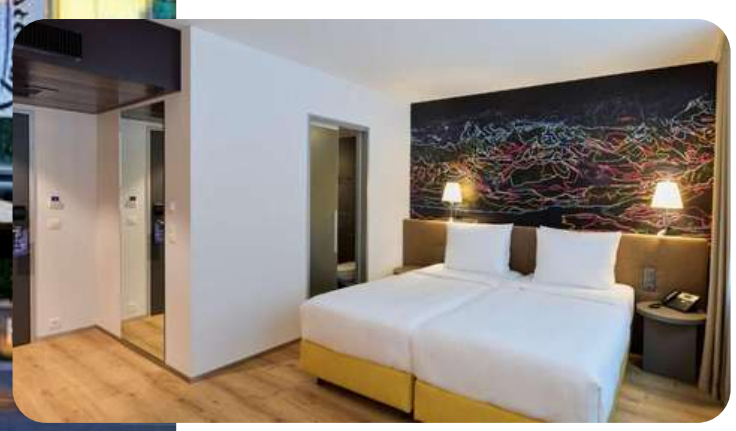

DAY 9 | สนามบินซูริค • สนามบินสุวรรณภูมิ กรุงเทพฯ

เช้า บริการอาหารเช้า ณ ห้องอาหารของในโรงแรม

ZRH 13:30 → **BKK** 05:30

ได้เวลาอันสมควร.. นำท่านเดินทางไปยังสนามบินซูริค เพื่อเดินทางกลับสู่กรุงเทพฯ

13.30 น. ออกเดินทางกลับสู่กรุงเทพฯ โดยสายการบิน THAI AIRWAYS เที่ยวบินที่ TG 971
(ใช้เวลาในการเดินทางประมาณ 11 ชั่วโมง)

DAY 10 | สนามบินสุวรรณภูมิ กรุงเทพฯ

05.30 น. เดินทางถึง สนามบินสุวรรณภูมิ กรุงเทพฯ โดยสวัสดิภาพพร้อมความประทับใจ

หมายเหตุ : โปรแกรมการเดินทางและราคาอาจมีการเปลี่ยนแปลง ตามความเหมาะสม เนื่องจากสภาพอากาศ เวลาและสายการบิน ทั้งนี้เพื่อประโยชน์ของลูกค้าเป็นสำคัญ

อัตราค่าบริการทัวร์

สำหรับผู้เดินทาง 15 ท่าน เดินทาง 11 - 20 ตุลาคม 2567

ประเภทผู้เดินทาง	ราคาต่อท่าน/บาท
ผู้ใหญ่ พักห้องคู่ ท่านละ	245,800
เด็ก อายุต่ำกว่า 12 ปี พักกับผู้ใหญ่ 1 ท่าน ท่านละ	233,800
เด็ก อายุต่ำกว่า 12 ปี พักกับผู้ใหญ่ 2 ท่าน ใช้เตียงเสริม ท่านละ	221,800
เด็ก อายุต่ำกว่า 12 ปี พักกับผู้ใหญ่ 2 ท่าน ไม่ใช้เตียงเสริม ท่านละ	208,800
พักเดี่ยว ชำระเพิ่ม ท่านละ	36,900

อัตราค่าบริการทัวร์

สำหรับผู้เดินทาง 10 ท่าน เดินทาง 11 - 20 ตุลาคม 2567

ประเภทผู้เดินทาง	ราคาต่อท่าน/บาท
ผู้ใหญ่ พักห้องคู่ ท่านละ	295,800
เด็ก อายุต่ำกว่า 12 ปี พักกับผู้ใหญ่ 1 ท่าน ท่านละ	281,800
เด็ก อายุต่ำกว่า 12 ปี พักกับผู้ใหญ่ 2 ท่าน ใช้เตียงเสริม ท่านละ	266,800
เด็ก อายุต่ำกว่า 12 ปี พักกับผู้ใหญ่ 2 ท่าน ไม่ใช้เตียงเสริม ท่านละ	251,800
พักเดี่ยว ชำระเพิ่ม ท่านละ	36,900

อัตราค่าบริการทัวร์

สำหรับผู้เดินทาง 15 ท่าน เดินทาง 13 - 22 ตุลาคม 2567

ประเภทผู้เดินทาง	ราคาต่อท่าน/บาท
ผู้ใหญ่ พักห้องคู่ ท่านละ	245,800
เด็ก อายุต่ำกว่า 12 ปี พักกับผู้ใหญ่ 1 ท่าน ท่านละ	233,800
เด็ก อายุต่ำกว่า 12 ปี พักกับผู้ใหญ่ 2 ท่าน ใช้เตียงเสริม ท่านละ	221,800
เด็ก อายุต่ำกว่า 12 ปี พักกับผู้ใหญ่ 2 ท่าน ไม่ใช้เตียงเสริม ท่านละ	208,800
พักเดี่ยว ชำระเพิ่ม ท่านละ	36,900

อัตราค่าบริการทัวร์

สำหรับผู้เดินทาง 10 ท่าน เดินทาง 13 - 22 ตุลาคม 2567

ประเภทผู้เดินทาง	ราคาต่อท่าน/บาท
ผู้ใหญ่ พักห้องคู่ ท่านละ	295,800
เด็ก อายุต่ำกว่า 12 ปี พักกับผู้ใหญ่ 1 ท่าน ท่านละ	280,800
เด็ก อายุต่ำกว่า 12 ปี พักกับผู้ใหญ่ 2 ท่าน ใช้เตียงเสริม ท่านละ	266,800
เด็ก อายุต่ำกว่า 12 ปี พักกับผู้ใหญ่ 2 ท่าน ไม่ใช้เตียงเสริม ท่านละ	251,800
พักเดี่ยว ชำระเพิ่ม ท่านละ	36,900

อัตราค่าบริการทัวร์

สำหรับผู้เดินทาง 15 ท่าน เดินทาง 14 - 23 พฤศจิกายน 2567

ประเภทผู้เดินทาง	ราคาต่อท่าน/บาท
ผู้ใหญ่ พักห้องคู่ ท่านละ	229,800
เด็ก อายุต่ำกว่า 12 ปี พักกับผู้ใหญ่ 1 ท่าน ท่านละ	218,800
เด็ก อายุต่ำกว่า 12 ปี พักกับผู้ใหญ่ 2 ท่าน ใช้เตียงเสริม ท่านละ	206,800
เด็ก อายุต่ำกว่า 12 ปี พักกับผู้ใหญ่ 2 ท่าน ไม่ใช้เตียงเสริม ท่านละ	195,800
พักเดี่ยว ชำระเพิ่ม ท่านละ	36,900

อัตราค่าบริการทัวร์

สำหรับผู้เดินทาง 10 ท่าน เดินทาง 14 - 23 พฤศจิกายน 2567

ประเภทผู้เดินทาง	ราคาต่อท่าน/บาท
ผู้ใหญ่ พักห้องคู่ ท่านละ	279,800
เด็ก อายุต่ำกว่า 12 ปี พักกับผู้ใหญ่ 1 ท่าน ท่านละ	265,800
เด็ก อายุต่ำกว่า 12 ปี พักกับผู้ใหญ่ 2 ท่าน ใช้เตียงเสริม ท่านละ	251,800
เด็ก อายุต่ำกว่า 12 ปี พักกับผู้ใหญ่ 2 ท่าน ไม่ใช้เตียงเสริม ท่านละ	237,800
พักเดี่ยว ชำระเพิ่ม ท่านละ	36,900

อัตราค่าบริการทัวร์

สำหรับผู้เดินทาง 15 ท่าน เดินทาง 29 พฤศจิกายน - 8 ธันวาคม 2567

ประเภทผู้เดินทาง	ราคาต่อท่าน/บาท
ผู้ใหญ่ พักห้องคู่ ท่านละ	245,800
เด็ก อายุต่ำกว่า 12 ปี พักกับผู้ใหญ่ 1 ท่าน ท่านละ	233,800
เด็ก อายุต่ำกว่า 12 ปี พักกับผู้ใหญ่ 2 ท่าน ใช้เตียงเสริม ท่านละ	221,800
เด็ก อายุต่ำกว่า 12 ปี พักกับผู้ใหญ่ 2 ท่าน ไม่ใช้เตียงเสริม ท่านละ	208,800
พักเดี่ยว ชำระเพิ่ม ท่านละ	36,900

อัตราค่าบริการทัวร์

สำหรับผู้เดินทาง 10 ท่าน เดินทาง 29 พฤศจิกายน - 8 ธันวาคม 2567

ประเภทผู้เดินทาง	ราคาต่อท่าน/บาท
ผู้ใหญ่ พักห้องคู่ ท่านละ	295,800
เด็ก อายุต่ำกว่า 12 ปี พักกับผู้ใหญ่ 1 ท่าน ท่านละ	281,800
เด็ก อายุต่ำกว่า 12 ปี พักกับผู้ใหญ่ 2 ท่าน ใช้เตียงเสริม ท่านละ	266,800
เด็ก อายุต่ำกว่า 12 ปี พักกับผู้ใหญ่ 2 ท่าน ไม่ใช้เตียงเสริม ท่านละ	251,800
พักเดี่ยว ชำระเพิ่ม ท่านละ	36,900

อัตราค่าบริการนี้รวม

1. ค่าบัตรโดยสารเครื่องบิน ไป - กลับชั้นทัศนาจร ตามเส้นทางและสายการบินที่ได้ระบุไว้ในรายการ พร้อมภาษีสนามบินทุกแห่ง
2. ค่าที่พัก 7คืน ตามโรงแรมที่ระบุไว้ในรายการ หรือระดับเดียวกัน
3. ค่าเข้าชมสถานที่และค่ายานพาหนะทุกชนิด ตามรายการระบุไว้ในรายการ
4. ค่าใช้จ่ายของมัคคุเทศก์ที่คอยอำนวยความสะดวกให้กับท่านในตลอดการเดินทาง
5. ประกันอุบัติเหตุวงเงินท่านละ 2,500,000 บาท (เงื่อนไขตามกรมธรรม์)
7. ค่าอาหารที่ระบุในรายการ

อัตราค่าบริการนี้ไม่รวม

1. ค่าใช้จ่ายส่วนตัวอาทิ ค่าอาหาร-เครื่องดื่ม นอกเหนือจากรายการ, ค่าซักรีด, ค่าโทรศัพท์ เป็นต้น
2. ค่าภาษีหัก ณ ที่จ่าย 3% และค่าภาษีมูลค่าเพิ่ม 7%
3. ค่าภาษีเชื้อเพลิงที่ทางสายการบินอาจมีการเรียกเก็บเพิ่มเติมอีก

รายละเอียดการชำระเงิน

เงื่อนไขการชำระเงิน : สำหรับการจอง กรุณาชำระมัดจำ 50% จากราคาทัวร์

- ชำระยอดทั้งหมดก่อนการเดินทางอย่างน้อย 14 วัน
- ชำระด้วยเช็คหรือแคชเชียร์เช็ค โดยสั่งจ่ายในนาม บริษัท อิลิท ฮอลิเดย์ แอนด์ เอเยนซี่(ประเทศไทย)จำกัด

ชำระโดยเงินสด

สามารถชำระค่ามัดจำผ่านทางเว็บไซด์ได้ www.eliteholidaythailand.com

ชำระด้วยการโอนเงินผ่านธนาคาร (กรุณาแฟกซ์ใบนำฝากมายังเบอร์ Fax. 02-6619788)

ชื่อบัญชี บจก. อิลิท ฮอลิเดย์ แอนด์ เอเยนซี่ (ประเทศไทย) จำกัด

ธนาคารกสิกรไทย สาขา สุขุทวิท 18 (เอ็กเซน ทาวเวอร์)

เลขที่ 639-1-00263-9 บัญชีกระแสรายวัน

การยกเลิก :

- กรุณาแจ้งล่วงหน้าอย่างน้อย 21 วันทำการ มิฉะนั้น ทางบริษัทฯ ขอสงวนสิทธิ์ในการคืนเงินมัดจำ
- กรณียกเลิกก่อนการเดินทาง 14 วันทำการ ทางบริษัทฯ มีความจำเป็นต้องหัก 50% ของอัตราค่าบริการ
- กรณียกเลิกก่อนการเดินทาง 10 วันทำการ ทางบริษัทฯ ขอสงวนสิทธิ์ในการคืนเงินทั้งหมด

เงื่อนไขการรับบริการทัวร์

1. บริษัทฯ ขอสงวนสิทธิ์ไม่รับท่านผู้เดินทางที่เคยเดินทางแล้วมีประวัติความประพฤติไม่น่ารัก หรือมีพฤติกรรม เป็นที่รังเกียจของคนส่วนใหญ่ เช่น ไม่รักษาเวลา, พูดจาหยาบคาย, ดื่มสุราบนรถ, ก่อเสียงรำคาญรบกวนผู้อื่น, หรือพยายามสร้างความวุ่นวายในคณะทัวร์ ฯลฯ ทั้งนี้เพื่อความสุขของคณะผู้เดินทางส่วนใหญ่
2. บริษัทฯ ขอสงวนสิทธิ์ไม่รับท่านผู้เดินทางที่มีอายุครรภ์เกิน 4 เดือน ทั้งนี้เพื่อความปลอดภัยของท่านผู้เดินทางและทารกในครรภ์
3. บริษัทฯ ขอสงวนสิทธิ์ไม่รับท่านผู้เดินทางที่มีความประสงค์จะลักลอบเข้าประเทศอื่นเพื่อไปทำงาน หรือเพื่อการอื่นใดอันมิใช่การท่องเที่ยว
4. บริษัทฯ ขอสงวนสิทธิ์ในการพิจารณาให้หรือไม่ให้บริการแก่ท่านที่ต้องใช้รถเข็น (กรุณาแจ้งให้บริษัทฯ ทราบก่อนจองทัวร์เพื่อหาข้อสรุปร่วมกัน) โดยบริษัทฯ ต้องกราบขออภัยเพราะบางเส้นทางอาจไม่สะดวกในการเดินทางสำหรับท่านที่ต้องใช้รถเข็น ยกเว้นทัวร์คณะส่วนตัว
5. บริษัทฯ ขอสงวนสิทธิ์ในการพิจารณาให้หรือไม่ให้บริการแก่ท่านที่มีเด็กทารกอายุต่ำกว่า 2 ขวบ ร่วมเดินทางไปด้วย (กรุณาแจ้งให้บริษัทฯ ทราบก่อนจองทัวร์เพื่อหาข้อสรุปร่วมกัน) โดยบริษัทฯ ต้องกราบขออภัยเพราะเด็กเล็กอาจงอแงรบกวนผู้เดินทางท่านอื่น ยกเว้นทัวร์คณะส่วนตัว
6. บริษัทฯ ขอสงวนสิทธิ์ในการพิจารณาให้หรือไม่ให้บริการแก่ท่านที่เป็นพระภิกษุสงฆ์หรือนักบวชในบางรายการ ทัวร์หรือบางเส้นทาง ยกเว้นทัวร์คณะส่วนตัว
7. บริษัทฯ ขอสงวนสิทธิ์ในการยกสิทธิประโยชน์ของท่านที่จองทัวร์ไว้แล้ว แต่ไม่ชำระเงินมัดจำภายในระยะเวลาที่ กำหนด ให้แก่ลูกค้าท่านต่อไปที่แจ้งชื่อรอไว้ ทั้งนี้ เพื่อประโยชน์ของผู้ร่วมเดินทางท่านอื่น
8. บริษัทฯ ขอสงวนสิทธิ์ในการยกเลิกการเดินทางในกรณีที่มีผู้เดินทางต่ำกว่า 15 ท่าน โดยจะแจ้งให้ผู้เดินทาง ทราบล่วงหน้าก่อนเดินทางไม่น้อยกว่า 15 วัน และยินดีจะจัดหาคณะทัวร์อื่นทดแทนหากท่านต้องการ
9. ในกรณีที่ท่านยกเลิกการเดินทาง บริษัทฯ ขอสงวนสิทธิ์ในการหักเงินค่าใช้จ่าย โดย หากยกเลิกก่อนเดินทาง 21 วัน ขอหักร้อยละ 50 ของอัตราค่าบริการ หากยกเลิกก่อนเดินทาง 14 วัน ขอหักร้อยละ 100 ของอัตราค่าบริการ
10. ในกรณีที่ท่านขอเปลี่ยนตัวผู้เดินทาง โดยสามารถขอวีซ่าได้ทันภายในกำหนดเวลา บริษัทฯ ขอสงวนสิทธิ์ในการ คิดค่าใช้จ่ายเพิ่ม เฉพาะค่าธรรมเนียมในการยื่นวีซ่าและค่าเปลี่ยนชื่อตั๋วเครื่องบินเท่านั้น เว้นแต่ตั๋วเครื่องบินที่
ไม่อนุญาตให้เปลี่ยนชื่อหรือคืนตั๋ว
11. บริษัทฯ ขอสงวนสิทธิ์ไม่คืนค่าธรรมเนียมการยื่นวีซ่าในทุกกรณี หากมีการยื่นวีซ่าแล้ว
12. บริษัทฯ ขอสงวนสิทธิ์ไม่รับผิดชอบต่อการที่ท่านถูกปฏิเสธไม่ให้เดินทางเข้าหรือออกจากประเทศใด ๆ อันเนื่อง
มาจากเหตุผลส่วนตัวของท่านผู้เดินทาง เช่น เอกสารการเดินทางไม่ถูกต้อง, พกพาสิ่งของผิดกฎหมาย หรือมีความประพฤติส่อไปในทางเสื่อมเสีย รวมถึงการที่มิได้เดินทางเพราะเหตุภัยธรรมชาติ หรือการยกเลิกเที่ยวบิน

เงื่อนไขการรับบริการทัวร์

13. สำหรับท่านผู้เดินทางที่ประสงค์จะซื้อตั๋วเครื่องบินภายในประเทศเพิ่มเติม (นอกเหนือจากรายการตามทัวร์) หรือดำเนินการใด ๆ ที่ก่อให้เกิดค่าใช้จ่าย กรุณาแจ้งให้บริษัทฯ ทราบก่อน เพื่อขอคำยืนยันสำหรับการออกเดินทางของทัวร์นั้นๆ หากท่านผู้เดินทางซื้อตั๋วหรือชำระค่าใช้จ่ายใด ๆ ไป โดยไม่ได้รับการยืนยันดังกล่าว แล้วต่อมาทัวร์นั้น ๆ ไม่สามารถออกเดินทางได้ ทางบริษัทฯ ขอสงวนสิทธิ์ไม่รับผิดชอบสำหรับค่าใช้จ่ายที่เกิดขึ้น

14. บริษัทฯ จะส่งกำหนดการท่องเที่ยว (ไฟนอลโปรแกรม) ให้แก่ท่านก่อนการเดินทางไม่น้อยกว่า 10 วัน หาก ท่านเห็นว่ารายการท่องเที่ยวดังกล่าวไม่ตรงตามความประสงค์ของท่าน ไม่ว่าจะเป็นเพราะการเปลี่ยนแปลงของ โรงแรมที่พัก หรือการปรับเปลี่ยนรายการท่องเที่ยวใด ๆท่านมีสิทธิ์ขอยกเลิกการเดินทางได้เป็นกรณีพิเศษ โดยแจ้งให้บริษัทฯ ทราบก่อนออกเดินทางไม่น้อยกว่า 5 วัน หากท่านยืนยันจะออกเดินทาง บริษัทฯ ขอถือเอาตามไฟนอลโปรแกรมเป็นยุติ เว้นแต่ ในกรณีที่เกิดเหตุจำเป็นหรือสุดวิสัย อาทิ การล่าช้าของสายการบิน, การนัดหยุดงาน, การประท้วง, การจลาจล, ภัยธรรมชาติ, อุบัติเหตุ, ปัญหาการจราจร ฯลฯ บริษัทฯ ขอสงวนสิทธิ์ในการเปลี่ยนแปลงไฟนอลโปรแกรมตามความเหมาะสม ทั้งนี้เพื่อคำนึงถึงความปลอดภัย และรักษาผลประโยชน์ของท่านให้ได้มากที่สุด

15. สถานที่ท่องเที่ยวที่ระบุในรายการได้รวมค่าเข้าชมไว้แล้ว หากในวันเดินทาง สถานที่ท่องเที่ยวดังกล่าวปิดทำการ บริษัทฯ จะคืนเงินค่าเข้าชมให้แก่ท่านตามที่ระบุไว้ในเอกสารของสถานที่นั้น ๆ หรือจะสลับปรับเปลี่ยนรายการ เพื่อให้ท่านสามารถเข้าชมได้ แต่ในกรณีที่มีเหตุล่าช้าหรือเหตุอื่นใดเกิดขึ้นระหว่างการเดินทางทำให้ท่านไม่สามารถเข้าชมสถานที่ท่องเที่ยวดังกล่าวได้ โดยมิใช่ความผิดของบริษัทฯ บริษัทฯ ขอสงวนสิทธิ์ไม่คืนเงินค่าเข้า ชมให้แก่ท่าน

16. บริษัทฯ ขอสงวนสิทธิ์ไม่รับผิดชอบต่อการสูญหายหรือเสียหายอย่างใด ๆ อันเกิดขึ้นแก่ทรัพย์สินของท่าน
อันเนื่องจากการโจรกรรม และ/หรือความประมาทจากตัวนักท่องเที่ยวเอง

17. ของกำนัลต่างๆ ที่บริษัทฯ มอบให้ (ถ้ามี) เช่น กระเป๋าเดินทาง ไม่สามารถหักทอนเป็นส่วนลดเป็นตัวเงินได้ โดยท่านสามารถเลือกใช้ของกำนัลดังกล่าวในขณะร่วมเดินทางไปกับคณะทัวร์หรือไม่ก็ได้ตามอัธยาศัย

18. ครื่องบินเป็นไปตามเงื่อนไขตั๋วเครื่องบินแบบหมู่คณะของสายการบินต่าง ๆ บริษัทฯ ไม่สามารถเลือกตำแหน่งที่นั่งได้เอง ทั้งนี้บริษัทฯจะพยายามจัดที่นั่งให้แก่ท่านและครอบครัวตามความเหมาะสม ให้ดีที่สุดภายใต้ลักษณะตำแหน่ง
ที่นั่งแบบหมู่คณะที่สายการบินจัดให้มา

19. บริษัทฯ ขอต้อนรับและมีความยินดีที่ได้ให้บริการแก่ท่านผู้เดินทางที่เชื่อมั่นในมาตรฐานของบริษัทฯ ซึ่งประสงค์
จะเดินทางไปท่องเที่ยวพักผ่อนแบบหมู่คณะ และเข้าใจถึงวิถีชีวิตตลอดจนวัฒนธรรมของประเทศที่ท่านได้เดินทางไป

20. เมื่อท่านจองทัวร์และชำระมัดจำแล้ว หมายถึงท่านยอมรับในข้อความและเงื่อนไขที่บริษัทฯ แจ้งแล้วข้างต้น